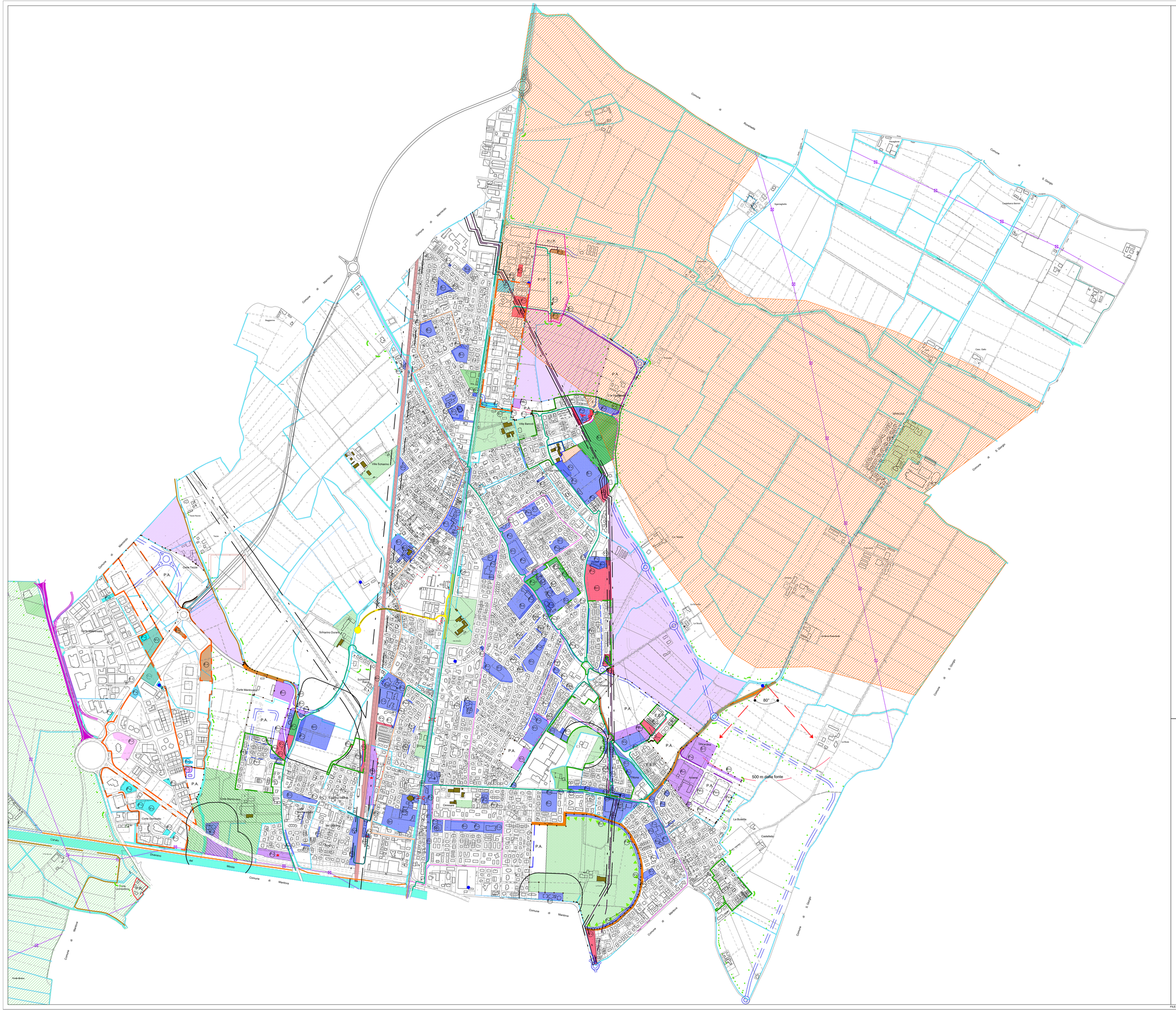
Comune di Roverbella
Comune di S. Giorgio
Comune di Marmirolo
Comune di Mantova
Sgarzaghetto
Cappellano Buonin
Casc. Gallo
Villa Bertoldi
Villa Schiavone
Corte Tezze
Corte Albertoni
Corte Mantovana
Corte Bandiera
Corte Dorbedo
Schiarino Durera
Schiarino Rel
Colombara
Ca' Nardo
La Bruna
Ca' Bruna Fenarolo
Ca' Bruna
Ca' Bruna Ferrarese
Ca' Rossa
Ca' Rossa Ferrarese
Ca' Rossa Mantovana
Ca' Rossa Gonzaga
Ca' Rossa Sabbioni