

COMUNE DI PORTO MANTOVANO

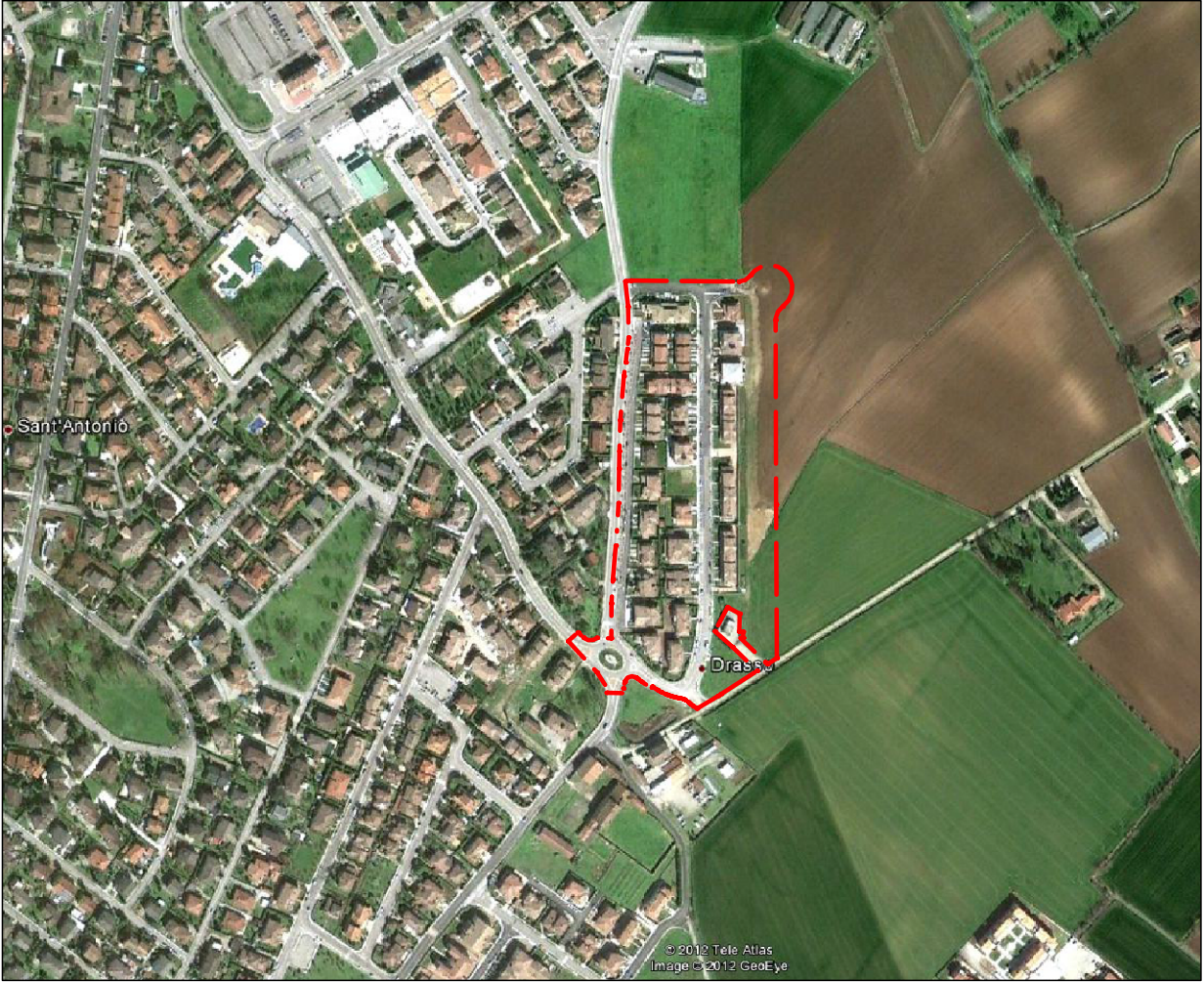

INTEGRAZIONE

Comittente : IMPRESA PEDRAZZOLI ENNIO		Data : APRILE 2013	
VARIANTE in adeguamento al P.G.T. del P.L. di area residenziale " DRASSO 2 "		Disegnato : GIB00ppj21938	
Elaborato : PLANVOLUMETRICO IN VARIANTE STATO DI EDIFICAZIONE E STATO DI ATTUAZIONE DELLE OPERE DI URBANIZZAZIONE		Scala : 1 : 1000	
Comune : PORTO MANTOVANO Provincia : MANTOVA		5/a	
Studio Tecnico : Dott. Ing. GIANLUCA FERRARI via S. Noraghi n. 7 - 46100A - tel. 0376 / 327418 - fax 0376 / 320439 e-mail alferroggi@libero.it Geom. FRANCESCO ROSA via. Mantova Sud n. 10 - Capricciolo di Mantova - 46100B - tel. 0376 / 80700			
Di: Ho diritto di riprendere e / o utilizzare i presenti elaborati in assenza del permesso scritto da parte degli interessati, ai sensi della legge sui diritti di autore 22/04/1941 n. 633 e / o 16/07/41 n. 146.			

LEGENDA

- |         |  |  |   |
|---------|--|--|---|
| • • • • | DELIMITAZIONE COMPARTO D' INTERVENTO ( P.L. ) mq. 53208                  |  | PISTA CICLOPEDONALE   |
|         | PARCHEGGI PREVISTI NEL P.L. ORIGINARIO AL NETTO DEI PASSI CARRAI mq. 923 |  | AREA CHE, IN ADEGUAMENTO AL P.G.T., NON DEVE ESSERE CEDUTA AL COMUNE E PRENDE LA SEGUENTE DESTINAZIONE URBANISTICA : " <b>AREE AGRICOLA DI INTERAZIONE</b> " mq. 4874 |
|         | PARCHEGGI IN PROGETTO AL NETTO DEI PASSI CARRAI mq. 615<br>mq. 1538      |  | AREA A VERDE mq. 2528   |
|         | VIABILITA' ESISTENTE   |  | AREA VERDE OCCUPATA DAL NUOVO RONDO' mq. 794  |
|         | AREA OGGETTO DELLA NUOVA ROTATORIA                                       |  | LINEA GASDOTTO SNAM   |
|         | AREA RESIDENZIALE EDIFICATA mq. 28431                                    |  | LINEA ARRETRAMENTO EDIFICATORIO - RISPETTO GASDOTTO ml. 11.00   |
|         | AREA RESIDENZIALE DA EDIFICARE mq. 800<br>mq. 29231                      |  |   |

