

## VIA CADUTI DEL LAVORO

Sezione Tipo AA - Stato attuale

scala 1:50

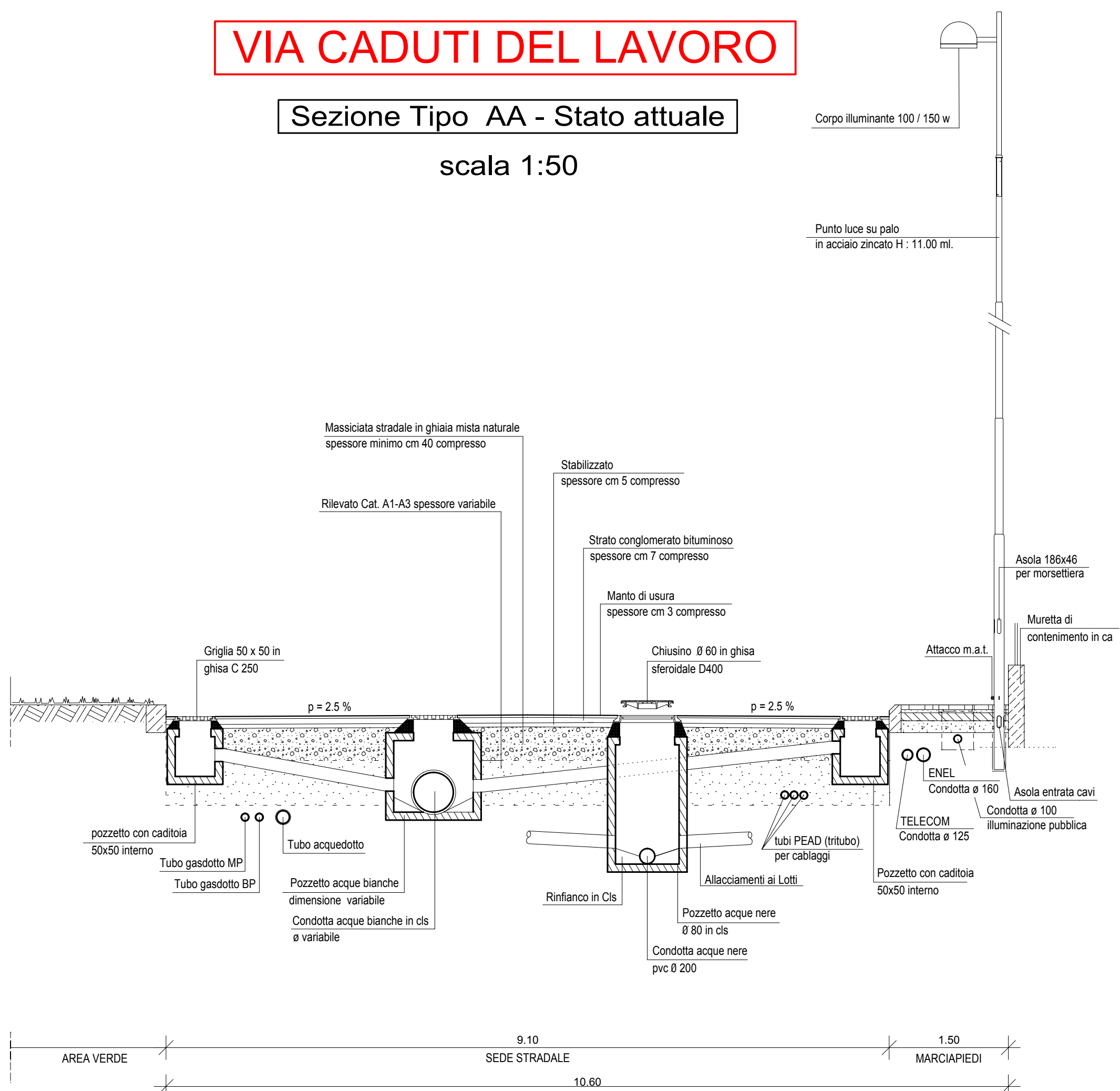

## VIA E. BERLINGUER

Sezione Tipo BB - Stato attuale

scala 1:50

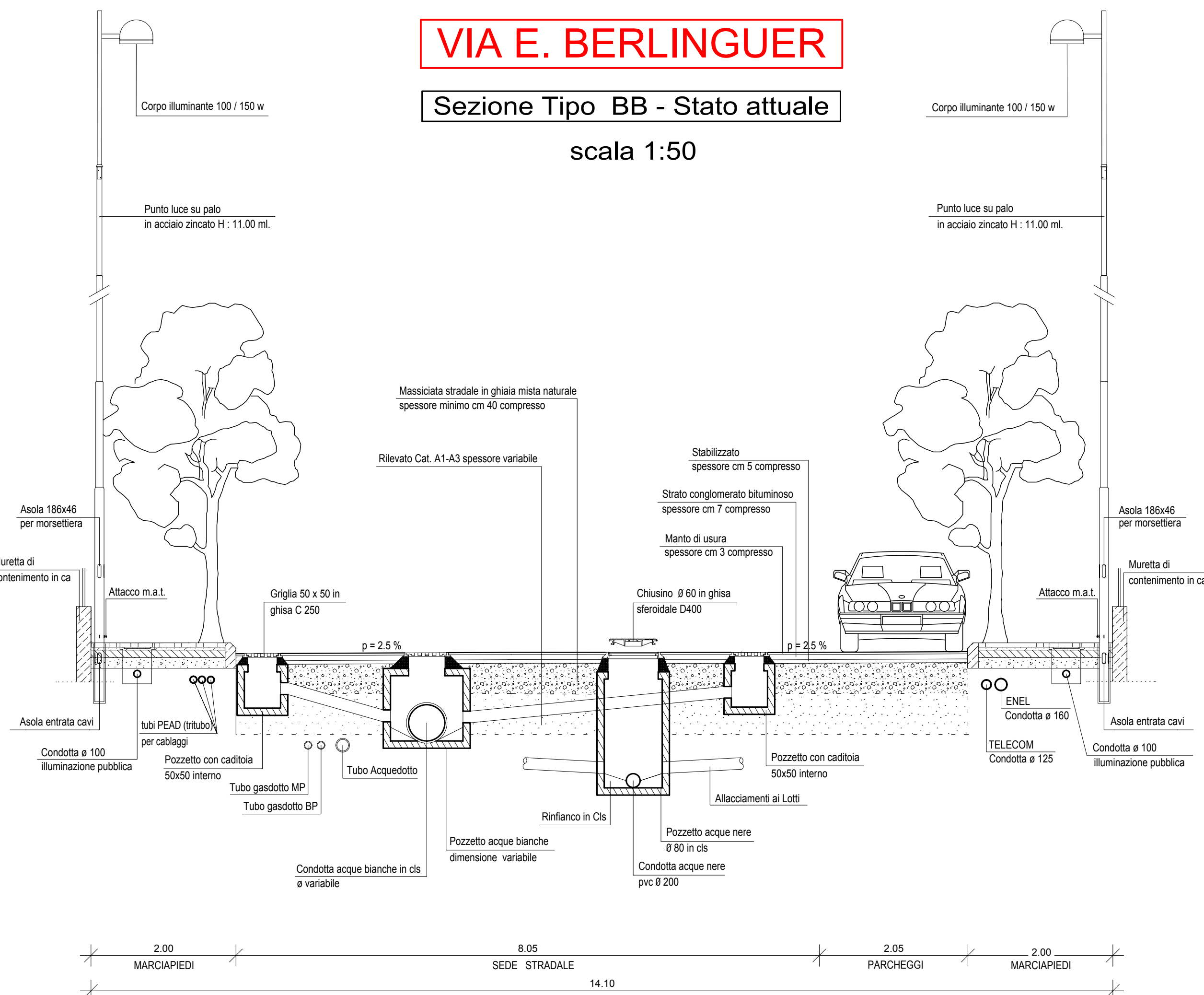

Sezione Tipo AA - Stato di progetto

scala 1:50

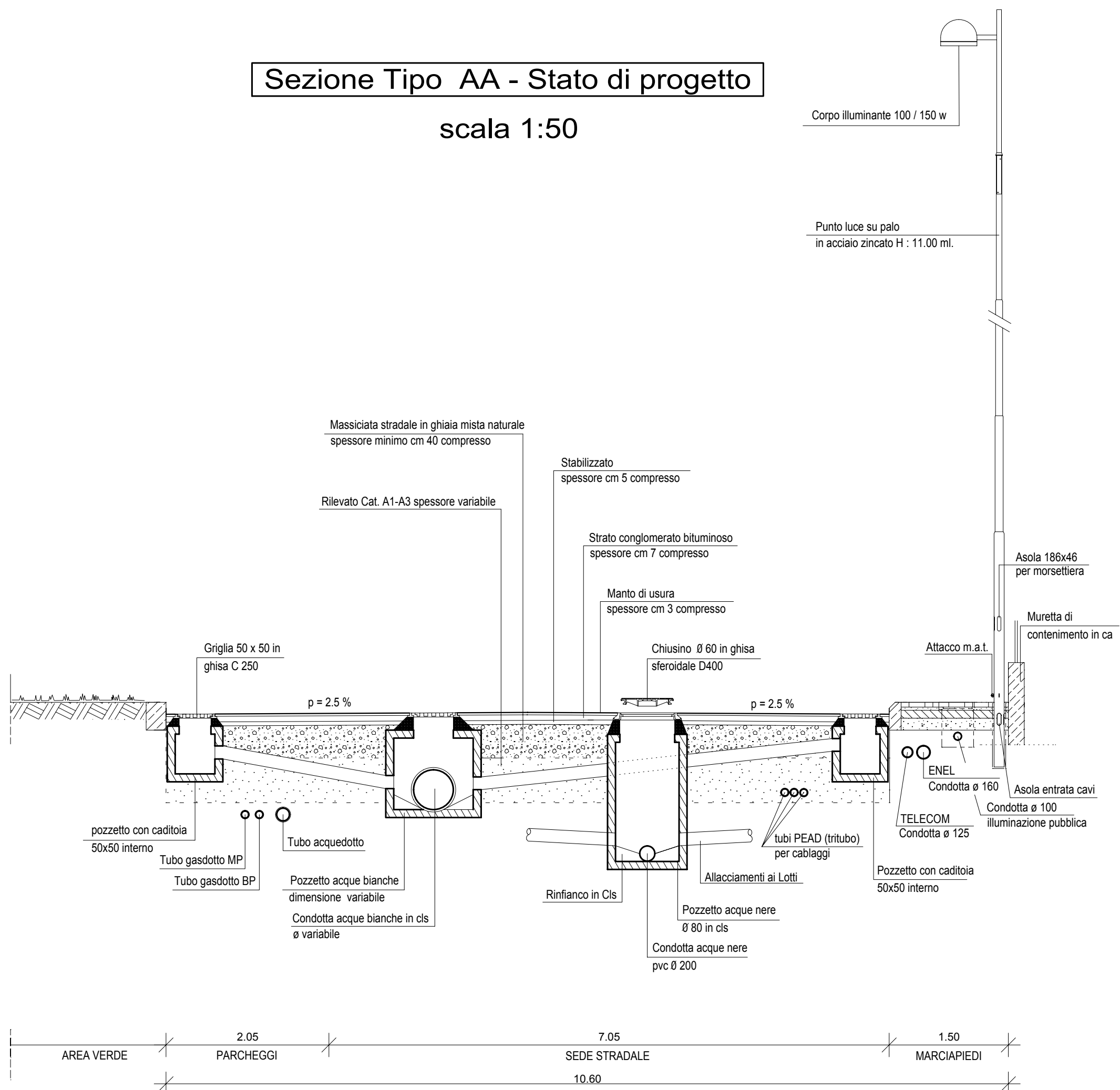

Sezione Tipo BB - Stato di progetto

scala 1:50

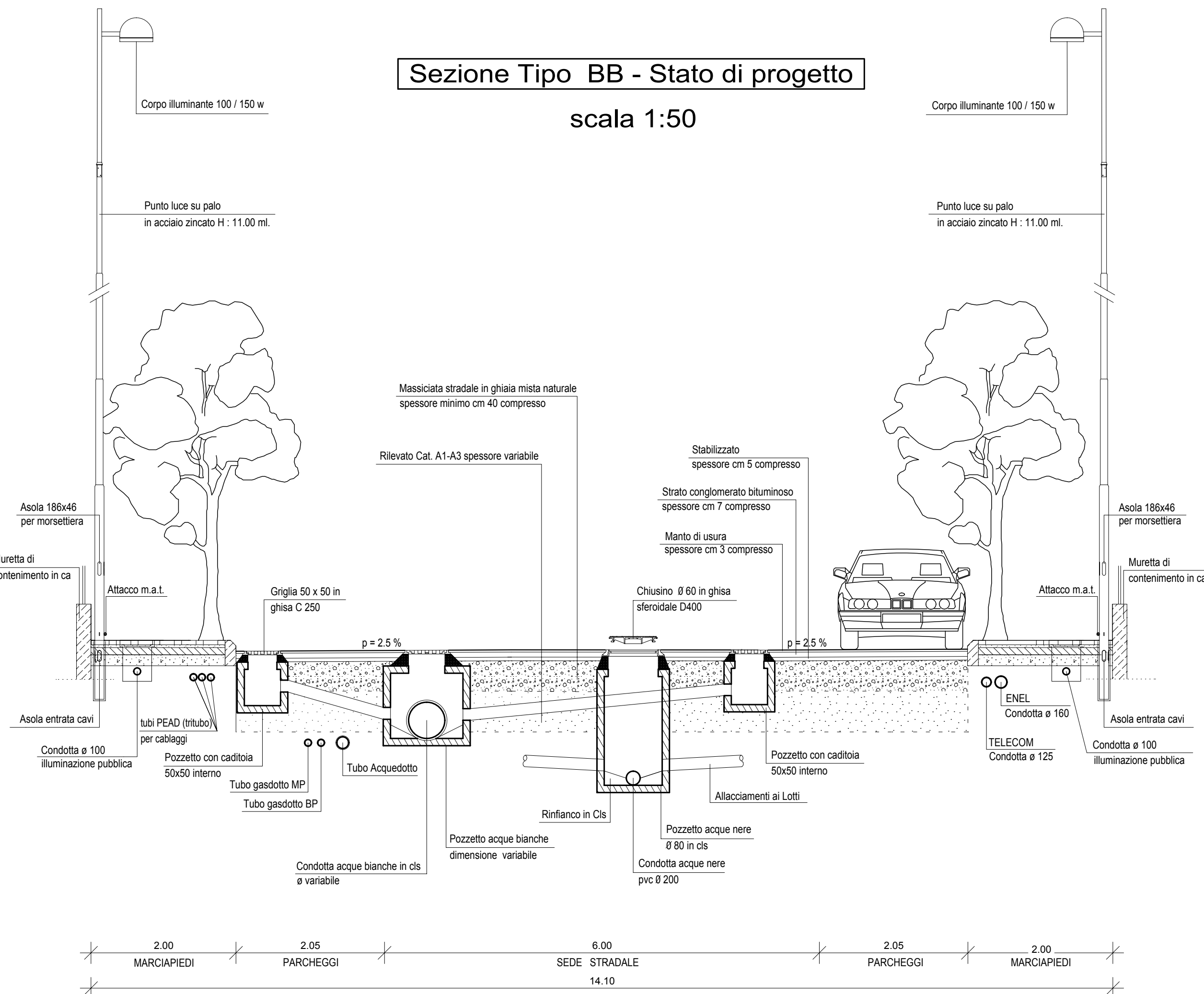

## COMUNE DI PORTO MANTOVANO

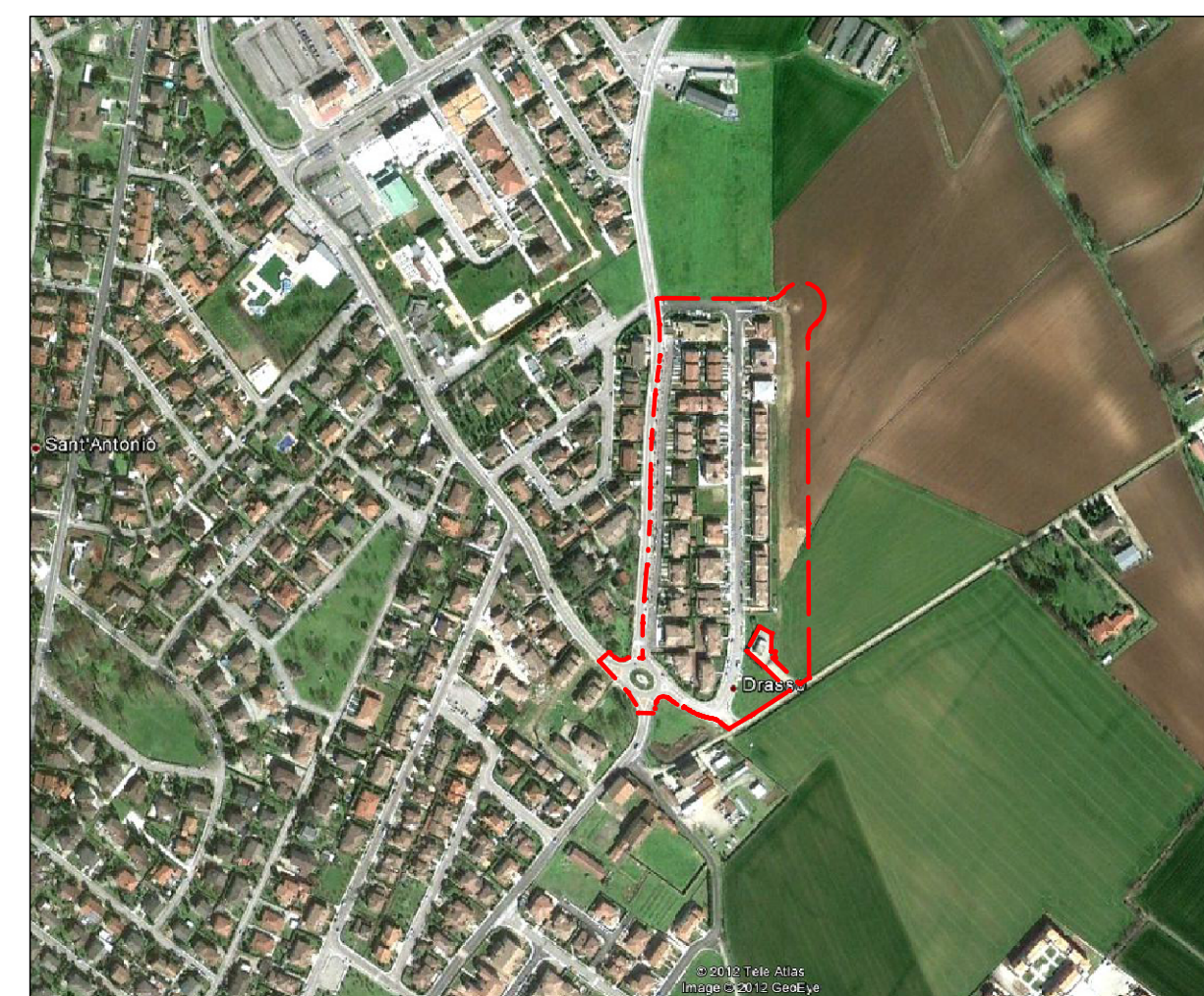

Committente : IMPRESA PEDRAZZOLI ENNIO		Data : GENNAIO 2013	
<b>VARIANTE in adeguamento al P.G.T.</b> <b>del P.L. di area residenziale</b> <b>" DRASSO 2 "</b>		Disegnato : GB00prj21938	
		Scala : Prot. n° Tav. n°	
Elaborato : SEZIONI STRADALI TIPO : STATO ATTUALE E DI PROGETTO		1 : 50	
Comune	PORTO MANTOVANO	Provincia	MANTOVA
<b>STUDIO TECNICO</b> Dott. Ing. <b>GIANLUCA FERRARI</b> via G. Marconi n. 7 - MANTOVA - tel. 0376 / 322148 - fax 0376 / 320431 - e-mail: g.ferrari@studiotec.it <b>Geom. FRANCESCO ROSA</b> via Mantovano Sud n. 14 - Capoluogo di Mantova - MANTOVA - tel. 0376 / 967062		<b>5/c</b>	
Si fa divieto di riprodurre e / o utilizzare i presenti elaborati in assenza del permesso scritto da parte degli intestatari, ai sensi della legge sui diritti d'autore 22/04/41 n. 633 G.U. 16/07/41 n. 166.			