

ESTRATTO RILIEVO E ORGANIZZAZIONE IDRAULICA ZONA CORTE MANTOVANA - data 16 Gennaio 1925

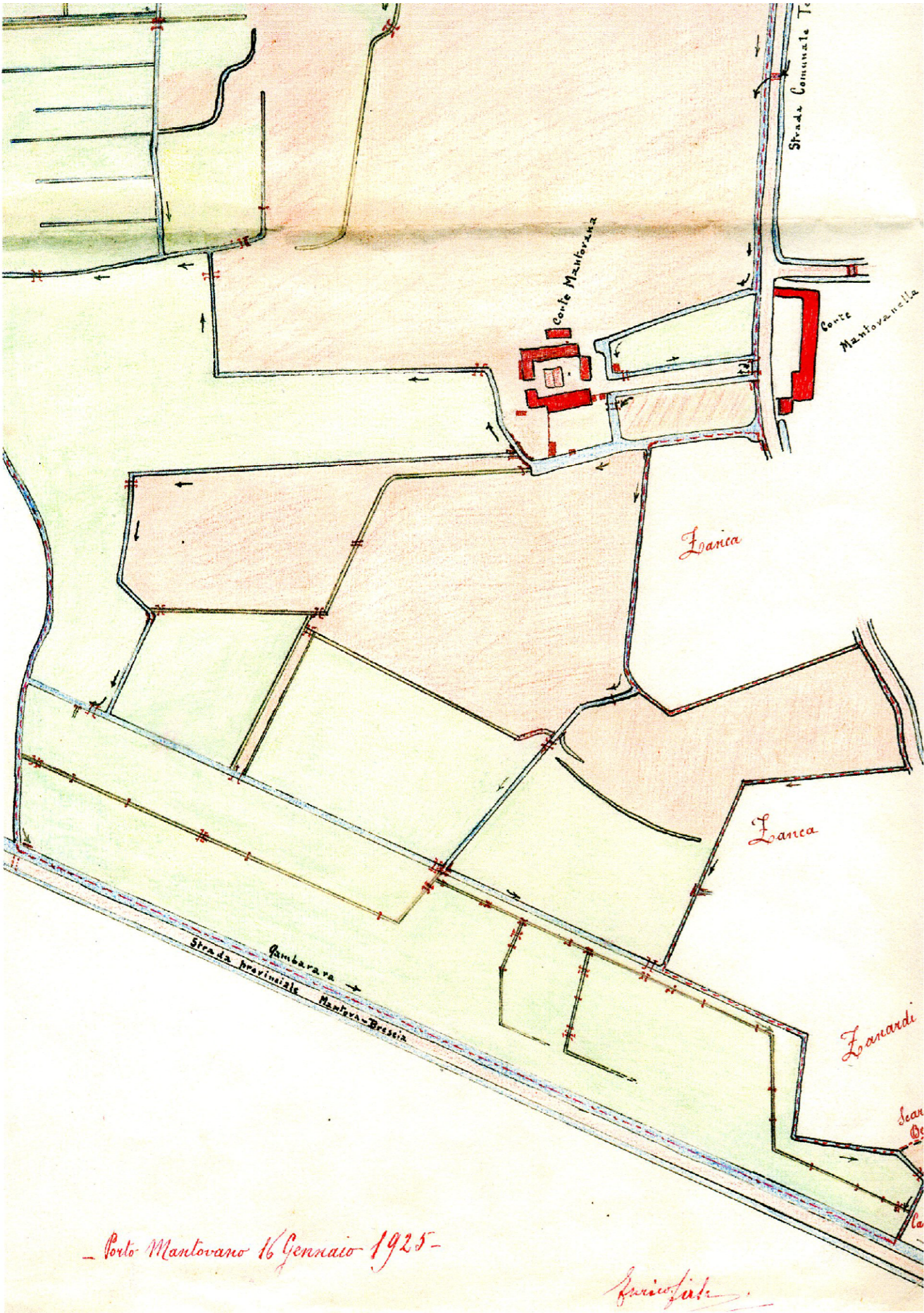

RAPPRESENTAZIONE DELLE PROPRIETA' DELLA CORTE MANTOVANA AL 30 Gennaio 1882

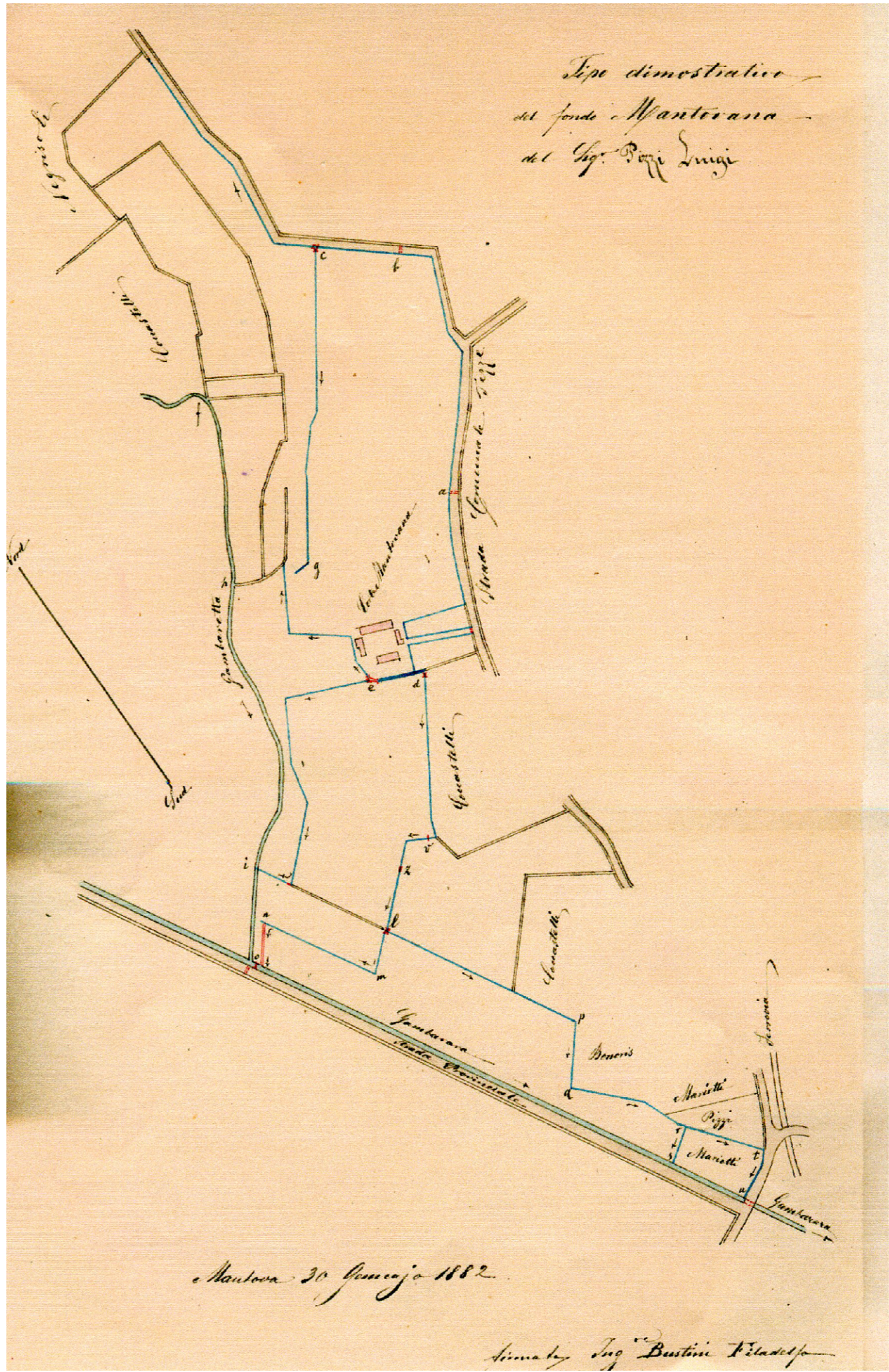

ESTRATTO Fg. 35 - CATASTO TERESIANO - anno 1778

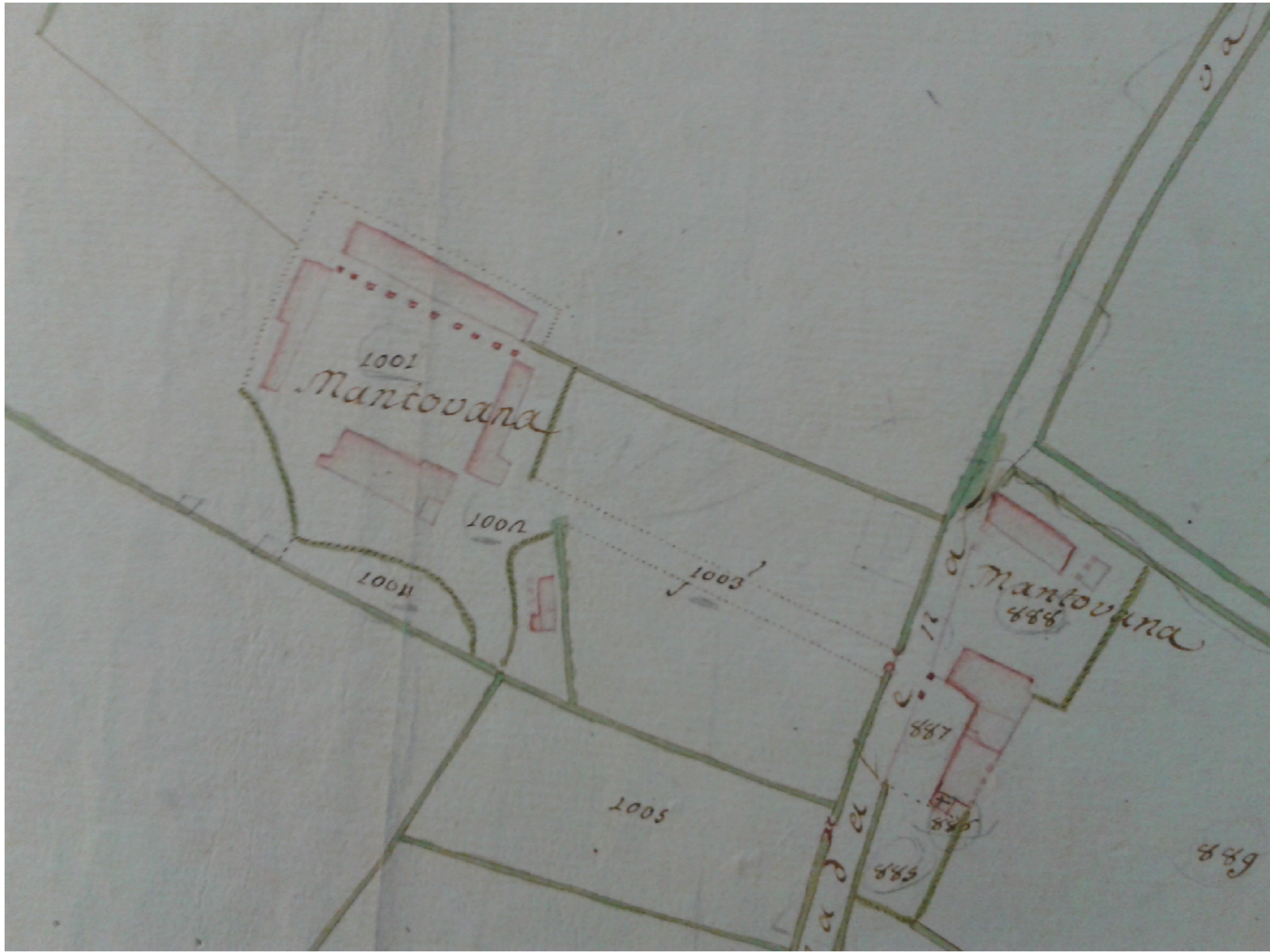

ESTRATTO Fg. 7 - CATASTO LOMBARDO VENETO - anno 1854-1863

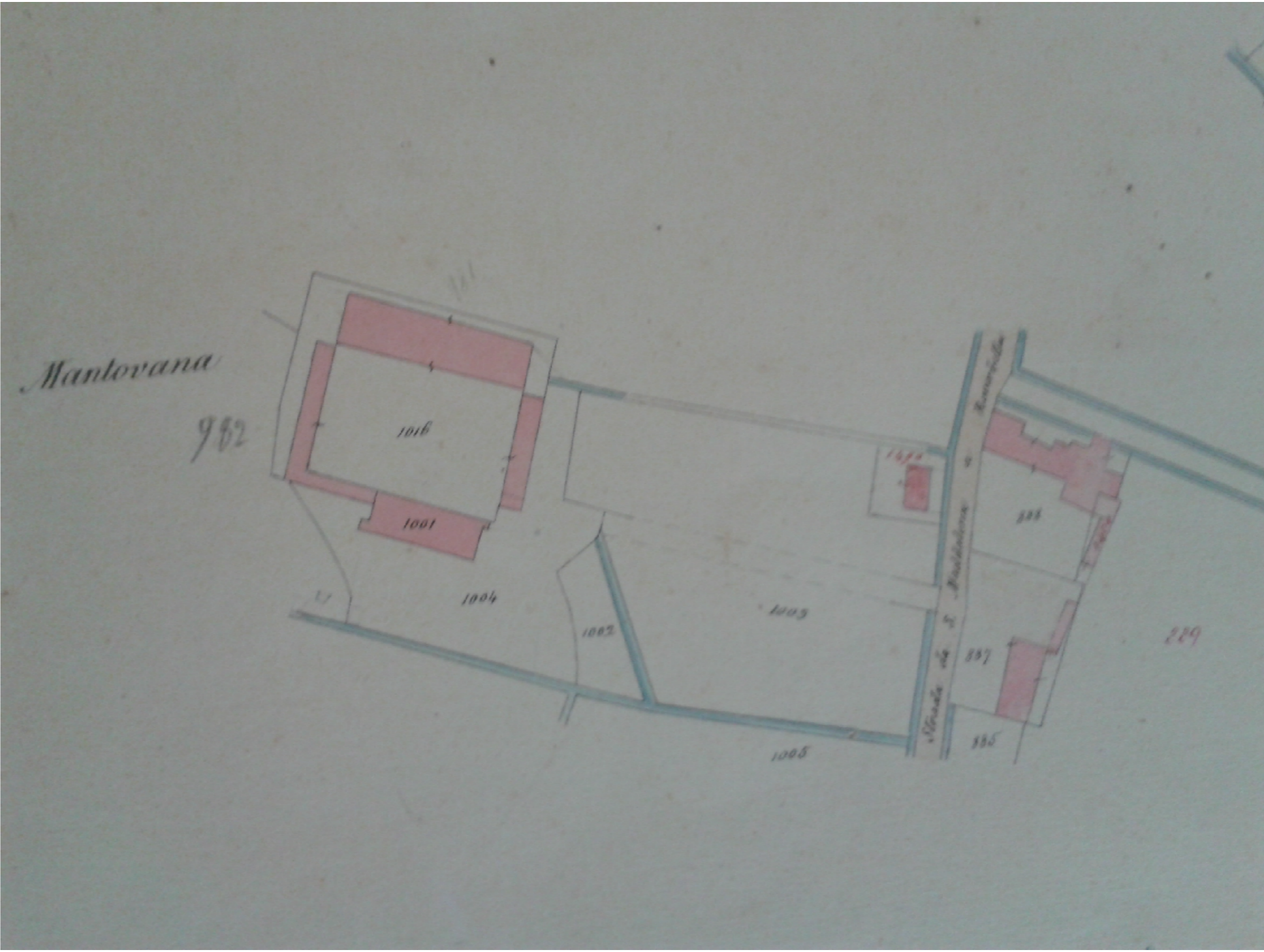

Estratto di mappa (aggiornato all'11/07/2013)  
Corte Mantovana - Comune di Porto M.no  
Fg. 27 mapp. 912 - Proprietà Ciria Elisabetta  
LEGENDA  
[Red box] Fabbricato oggetto di intervento

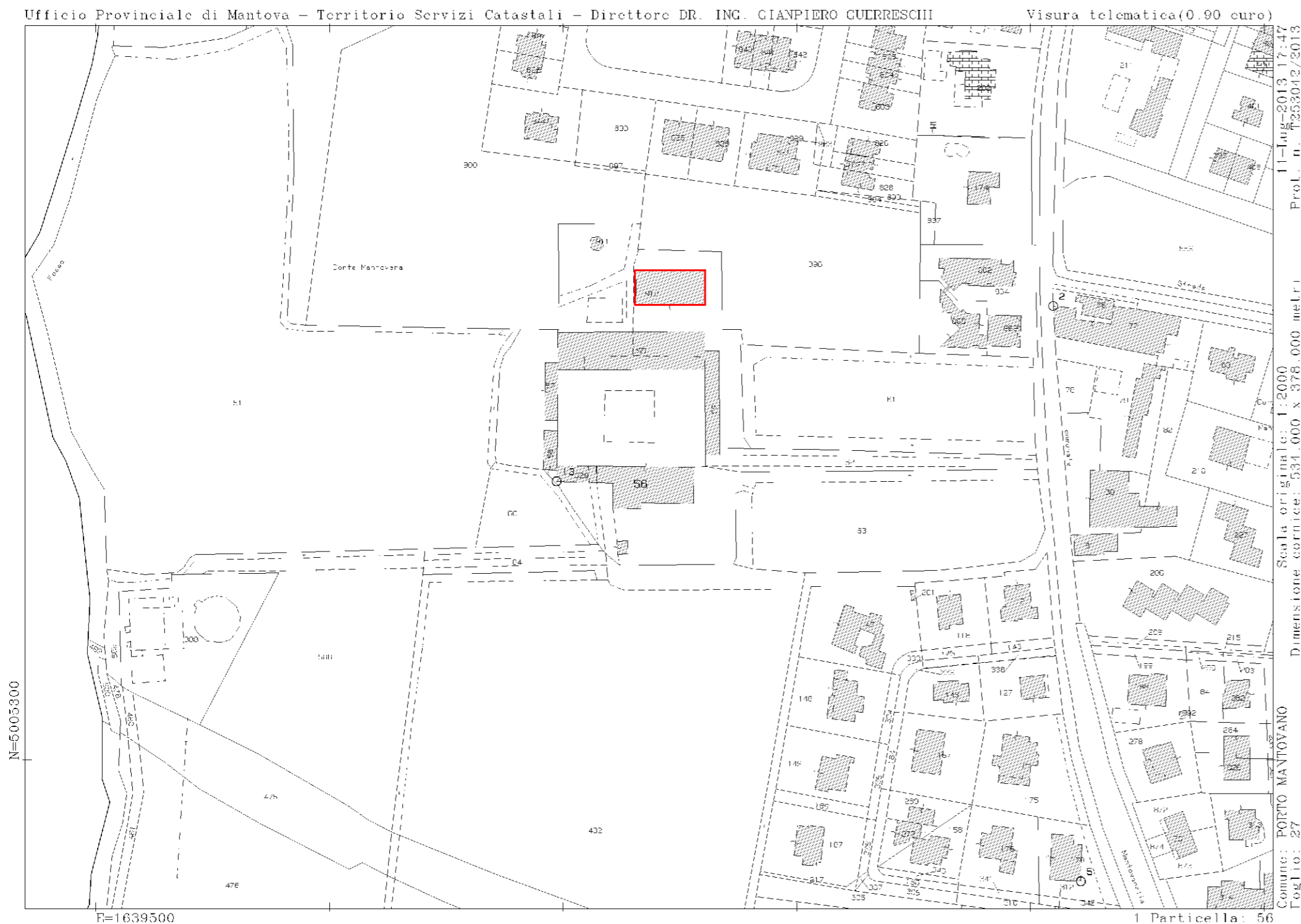

<b>STUDIO TECNICO</b> Geom. FRANCESCO ROSA		Progettista :	
Via Montanara sud n.16 Campitello di MARCARIA MN - Tel 0376/967062 - email: studiotorosafrancesco@alice.it			
Comune :	PORTO MANTOVANO	Provincia :	MANTOVA
Progetto :	PROGETTO RECUPERO EX FABBRICATO COLONICO PER RICAVARE AUTORIZZAZIONE A SERVIZIO DEGLI ALLOGGI UBICATI NELLA "CORTE MANTOVANA"		
Disegno :	Data : Ottobre 2013		File : MRO21692.prj
Studio storico della CORTE MANTOVANA: - estratto di mappa catasto Teresiano (anno 1778), Lombardo-Veneto (anno 1854-1863), mappa particolare (anno 2013) - rappresentazione della proprietà (anno 1882), riorganizzazione idraulica (anno 1925)		Scala :	Tav. N.
Committente :	CIRIA ELISABETTA	Firma :	1