

PIANTA - STATO MODIFICATO - scala 1:100

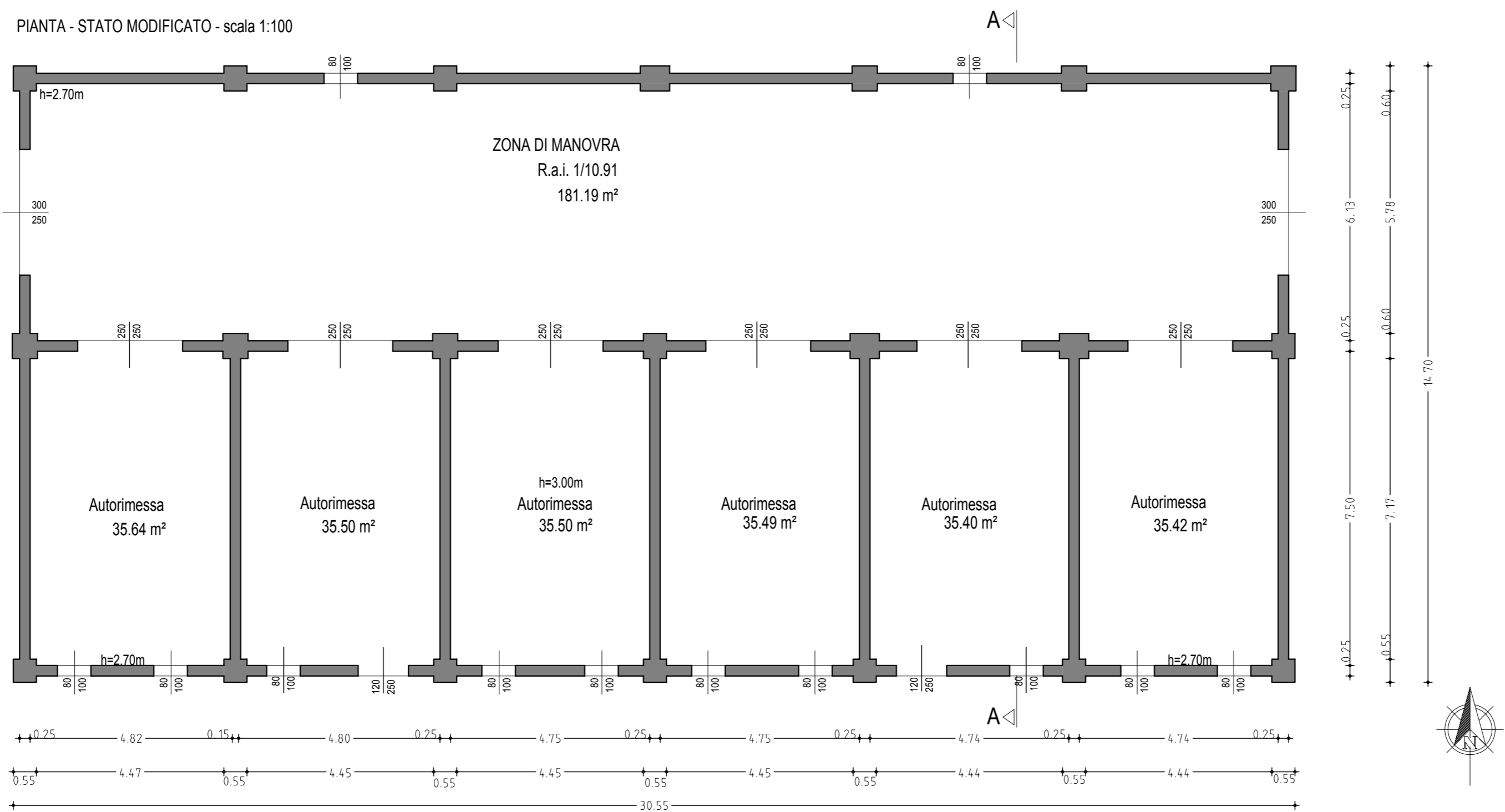

PROSPETTO SUD - STATO MODIFICATO - scala 1:100

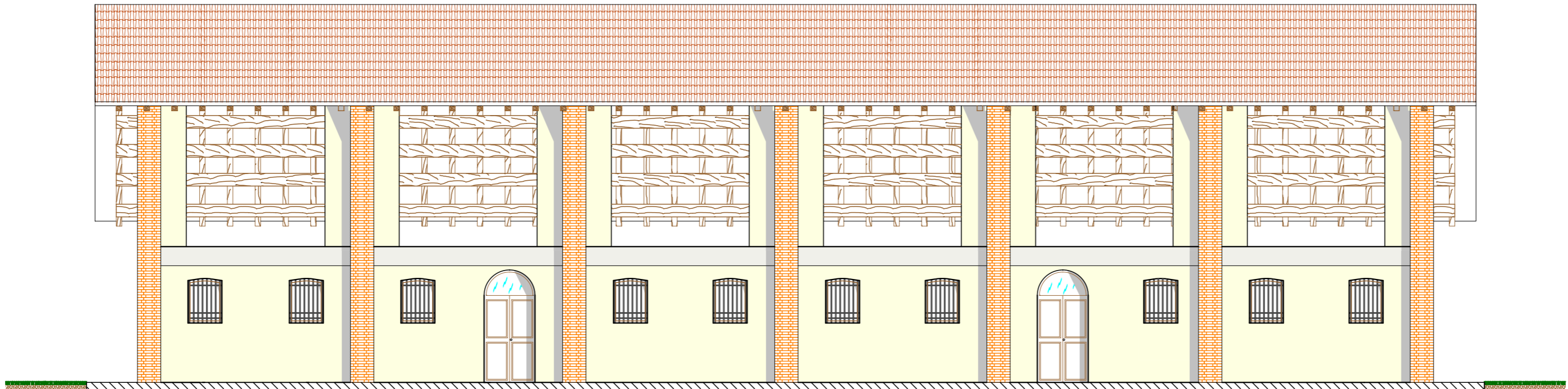

PROSPETTO NORD - STATO MODIFICATO - scala 1:100

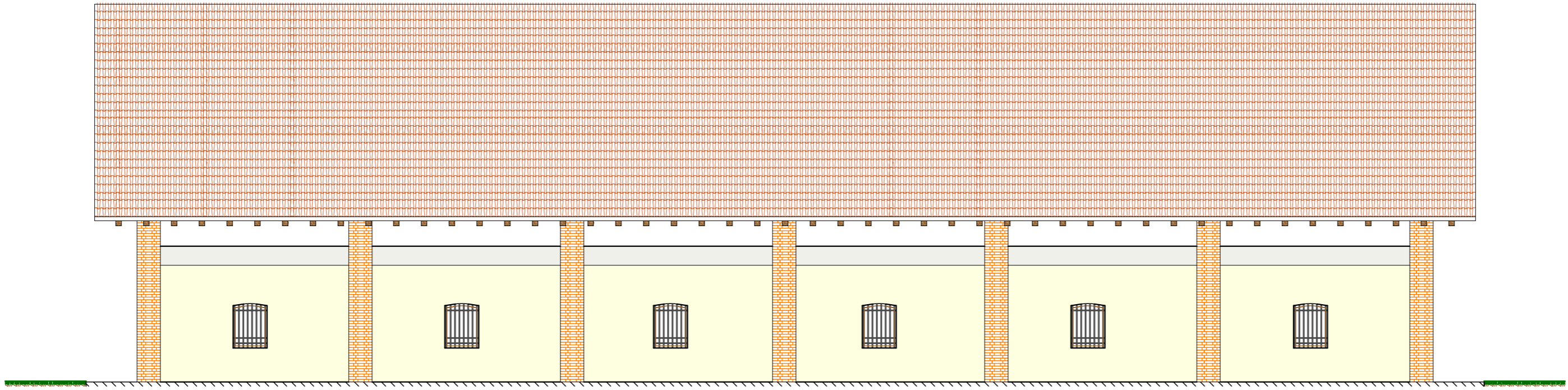

PROSPETTO OVEST - STATO MODIFICATO - scala 1:100

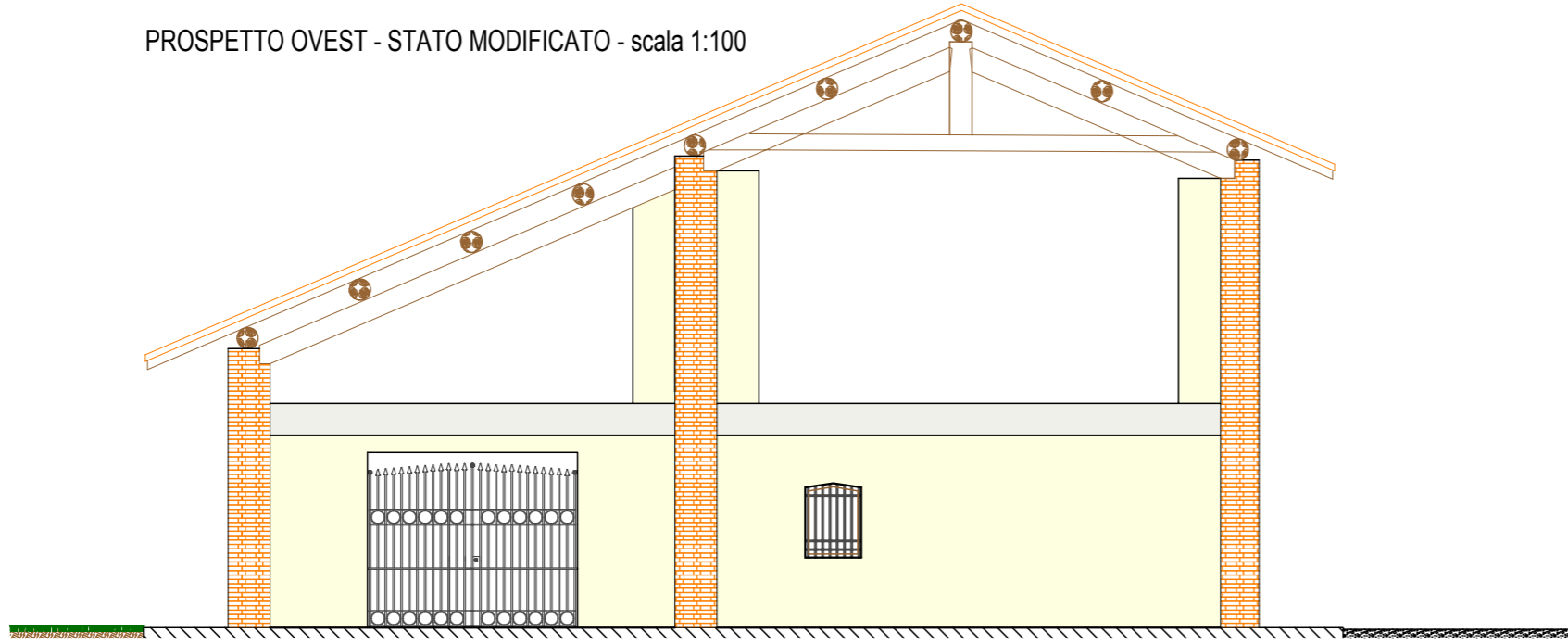

PROSPETTO EST - STATO MODIFICATO - scala 1:100

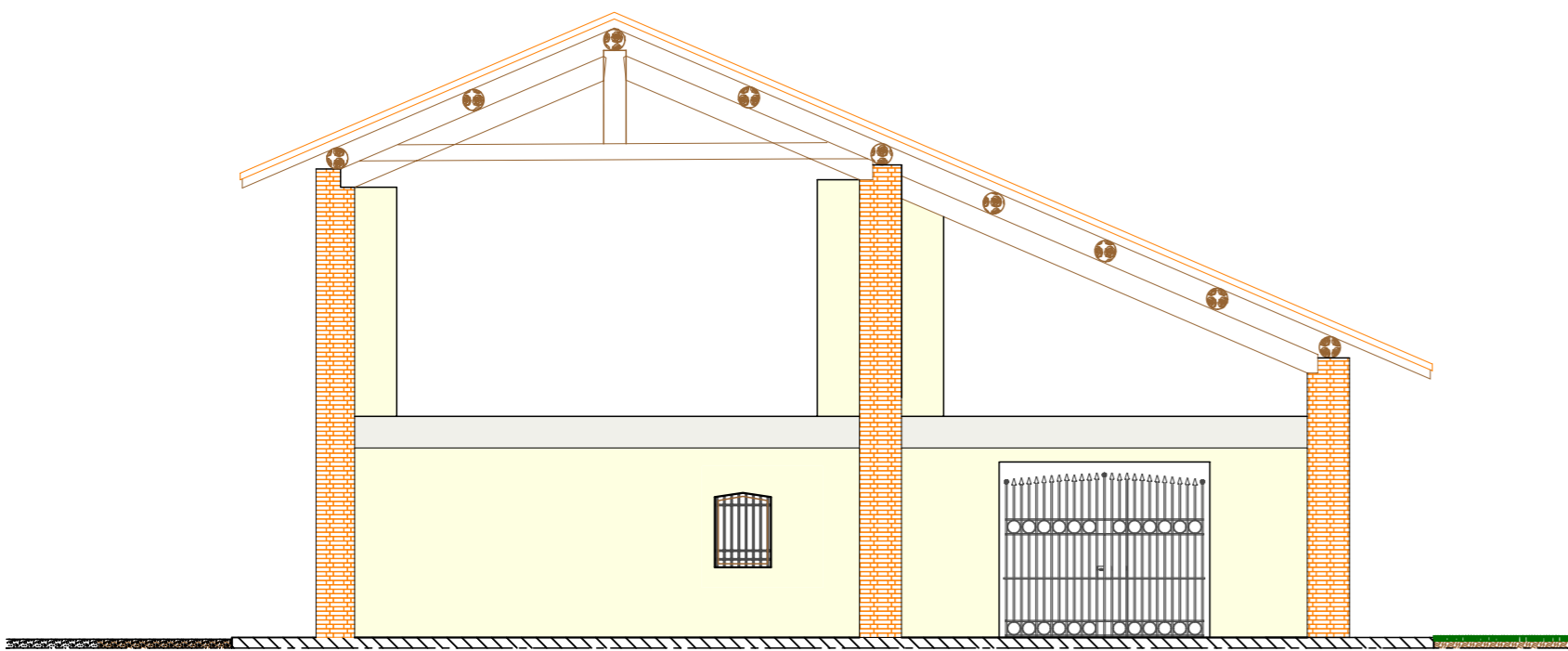

SEZ AA - STATO MODIFICATO - scala 1:100

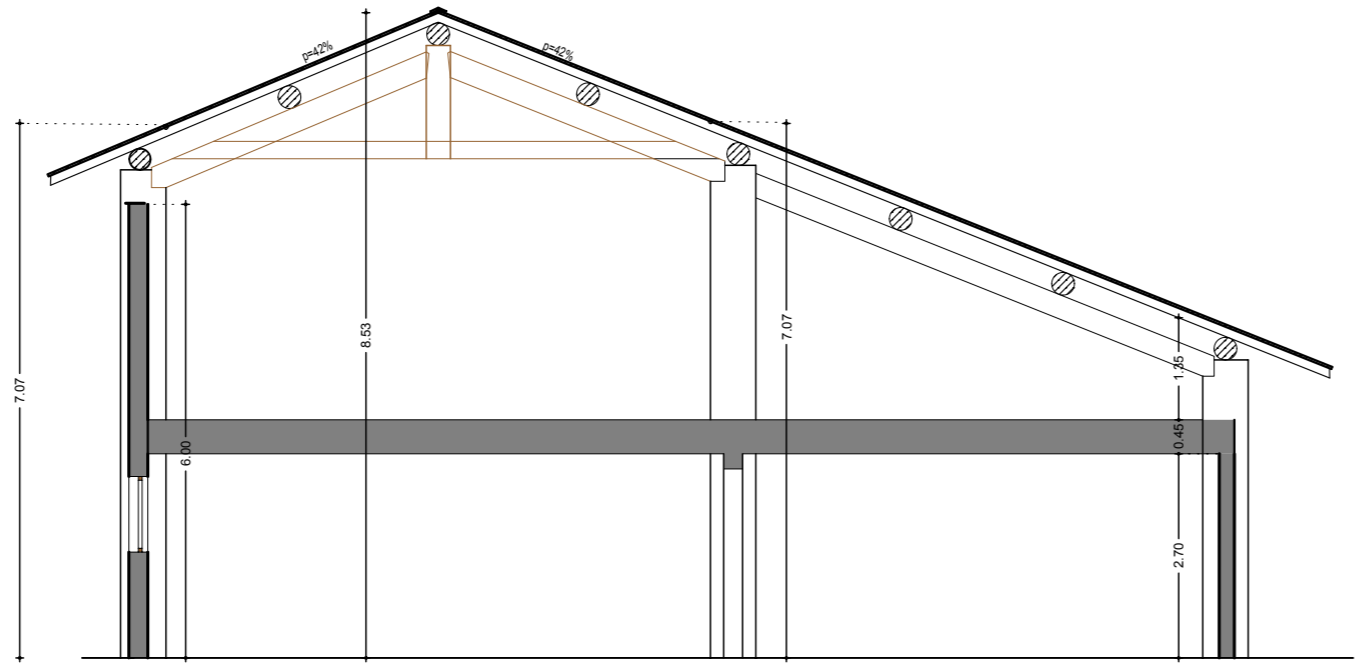

<b>STUDIO TECNICO Geom. FRANCESCO ROSA</b> Via Montanara sud n.16 Campitello di MARCARIA MN - Tel 0376/967062 - email: studiotorosafrancesco@alice.it		Progettista :	
Comune :	PORTO MANTOVANO	Provincia :	MANTOVA
Progetto :	PROGETTO RECUPERO EX FABBRICATO COLONICO PER RICAVARE AUTORIMESSE A SERVIZIO DEGLI ALLOGGI UBICATI NELLA "CORTE MANTOVANA"		
Disegno :	Stato Modificato Pianta-Sezione-Prospetti		Data : Ottobre 2013
Committente :	CIRLA ELISABETTA	Firma :	Scala : 1:100
			Tav. N. 3