

studio <i>tecnicoo</i> Ing. Zuin Enos - CF: ZNU NSE 66716 L6677 - P.IVA 01552340200 Via G.Marconi n°119/bis - Via L. Benati n. 54 - 46048 Roverbella (MN) e-mail: <a href="mailto:aliaseng@libero.it">aliaseng@libero.it</a> - Cel. 330/220449 - Tel. 0376/693592 - Fax 0376/692231			
titolo		Comune di Porto Mantovano Provincia di Mantova	
oggetto		RISTRUTTURAZIONE DI EDIFICIO ESISTENTE CON FORMAZIONE DI ABITAZIONE	
tavola		4_A scala 1:100 data	
committente		SOCIETA' AGRICOLA IL BAITONE DI TESSADRI FABRIZIO, DAVIDE E LUCA S.S.	
Il Tecnico			

- LEGENDA
- NUOVA COSTRUZIONE/TAMPONAMENTI
- DEMOLIZIONE

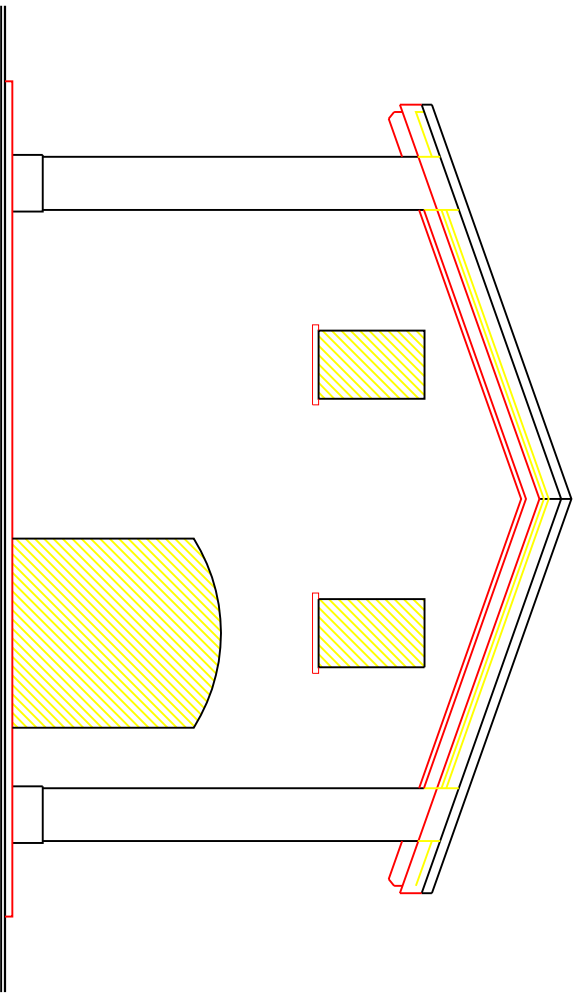

PROSPETTO NORD-EST

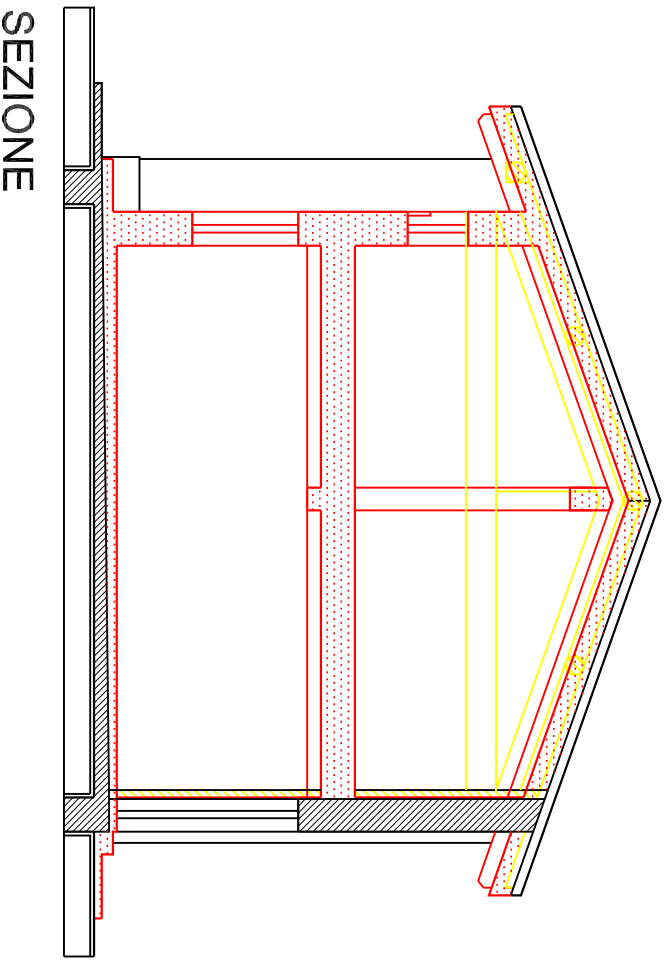

SEZIONE

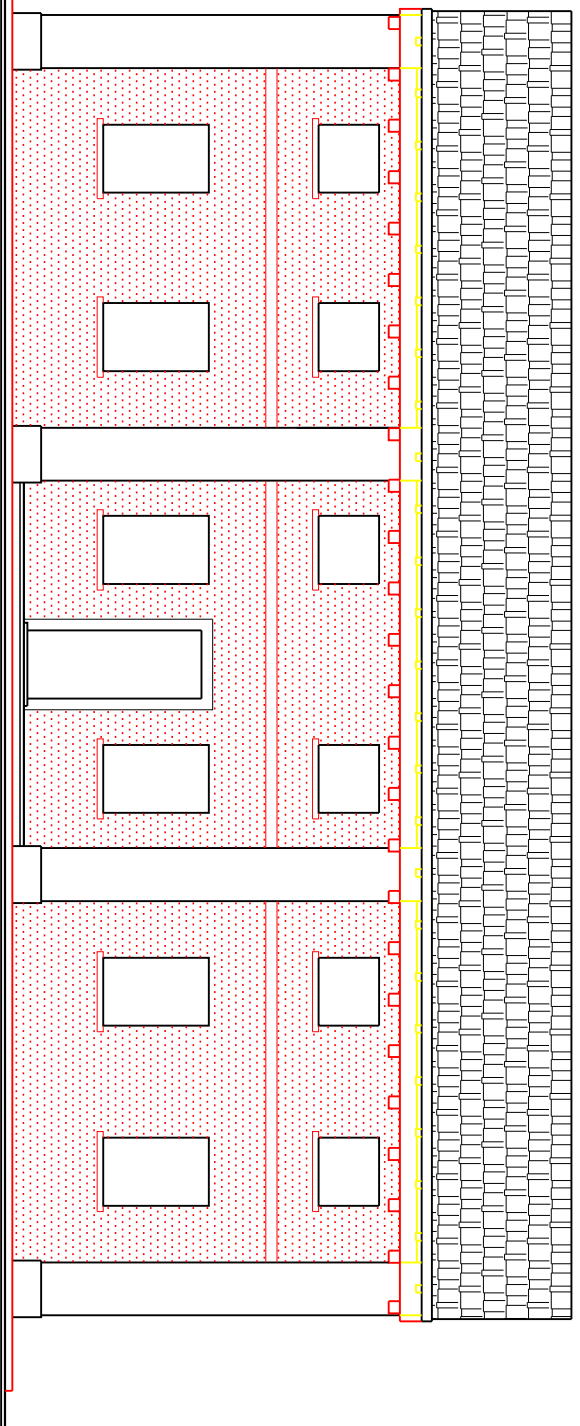

PROSPETTO NORD-OVEST

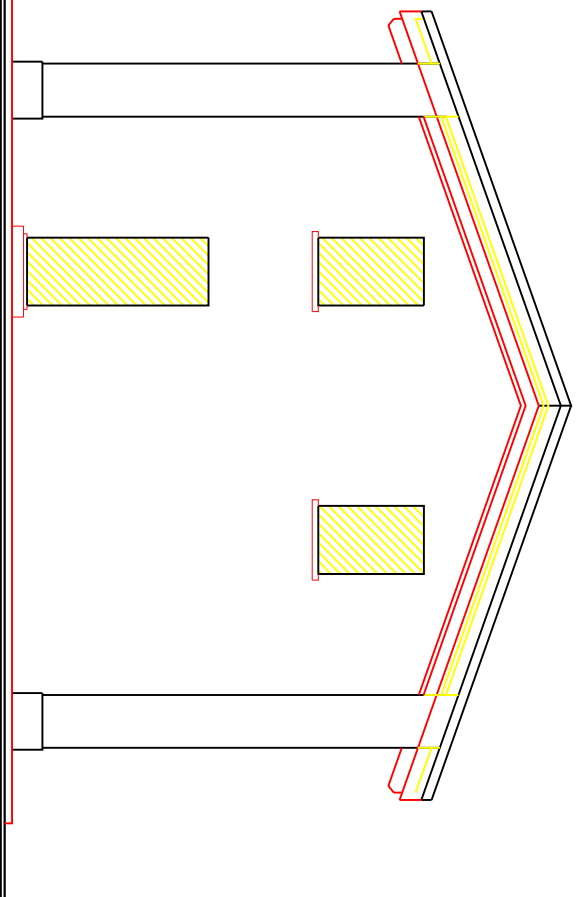

PROSPETTO SUD-OVEST

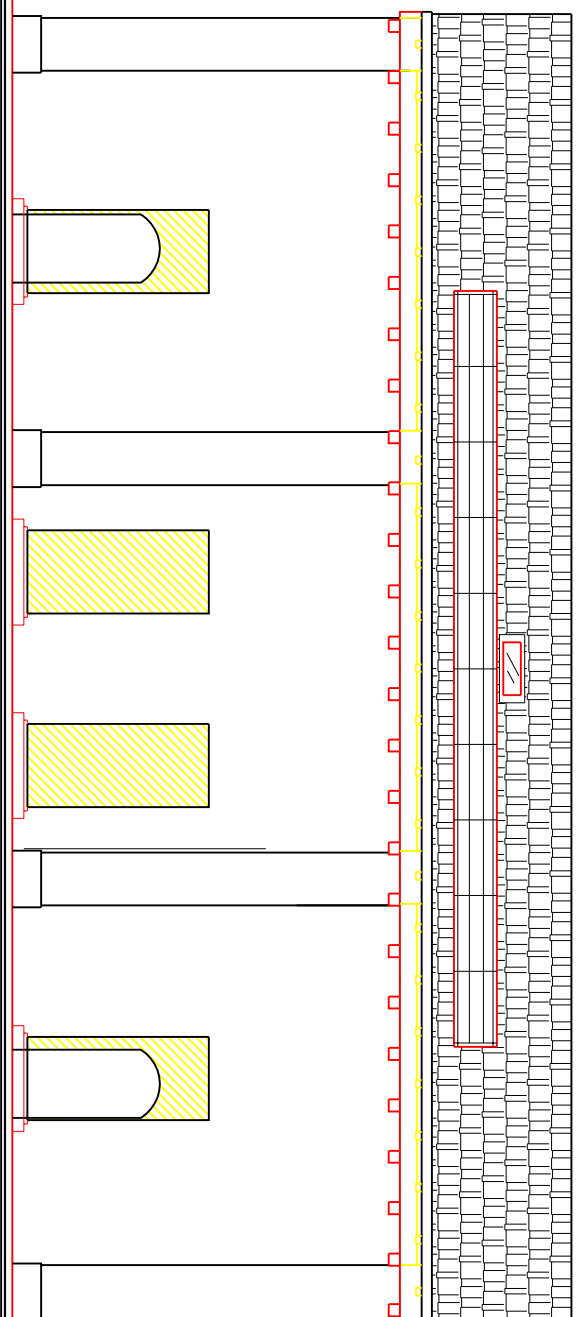

PROSPETTO SUD-EST

PIANTA PIANO TERRA

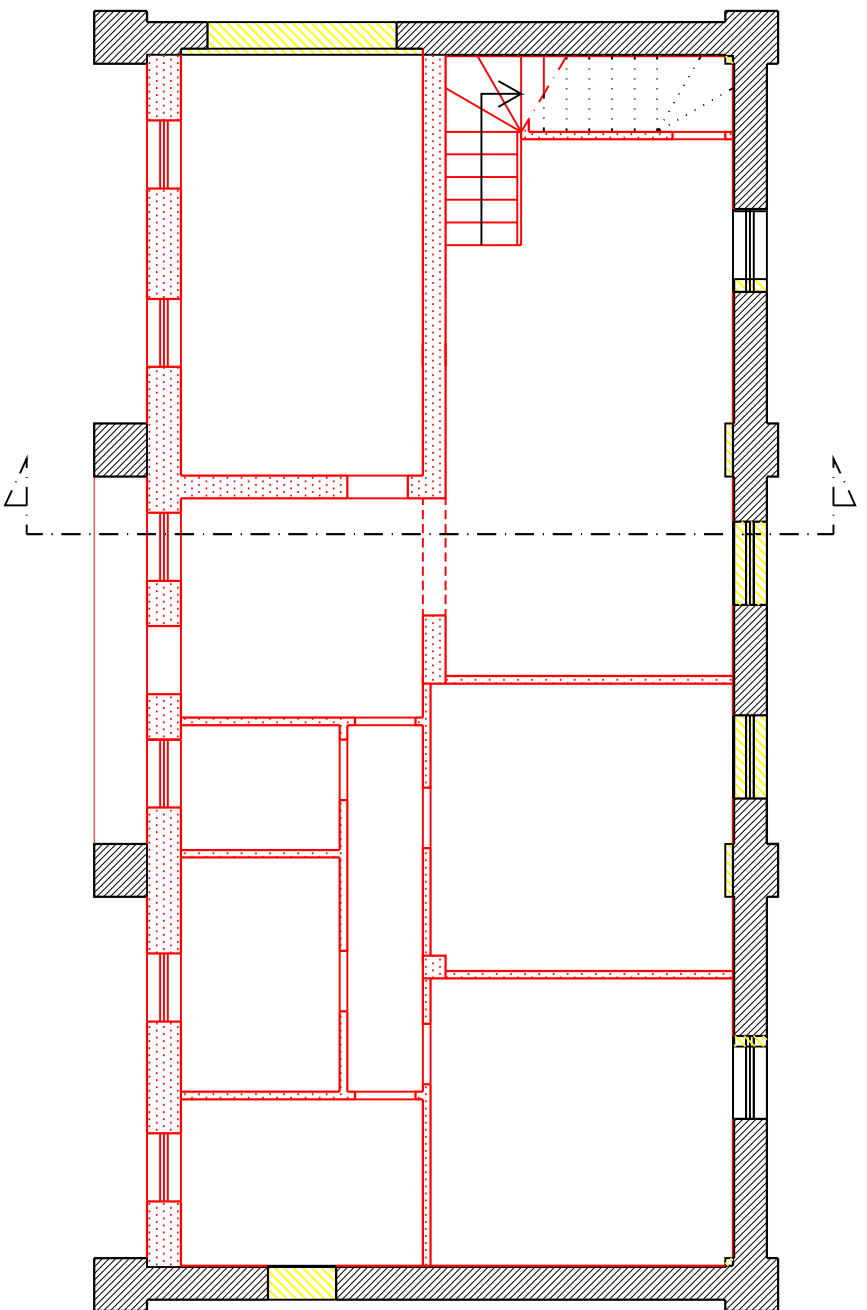

PIANTA PIANO PRIMO

