

SEZIONE AA

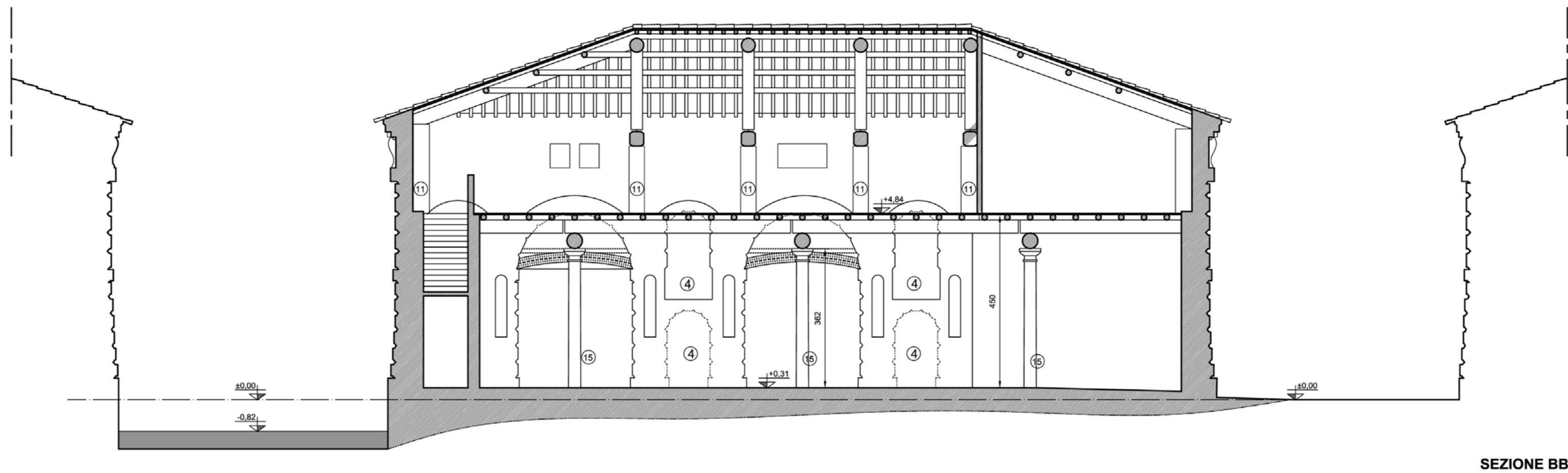

SEZIONE BB

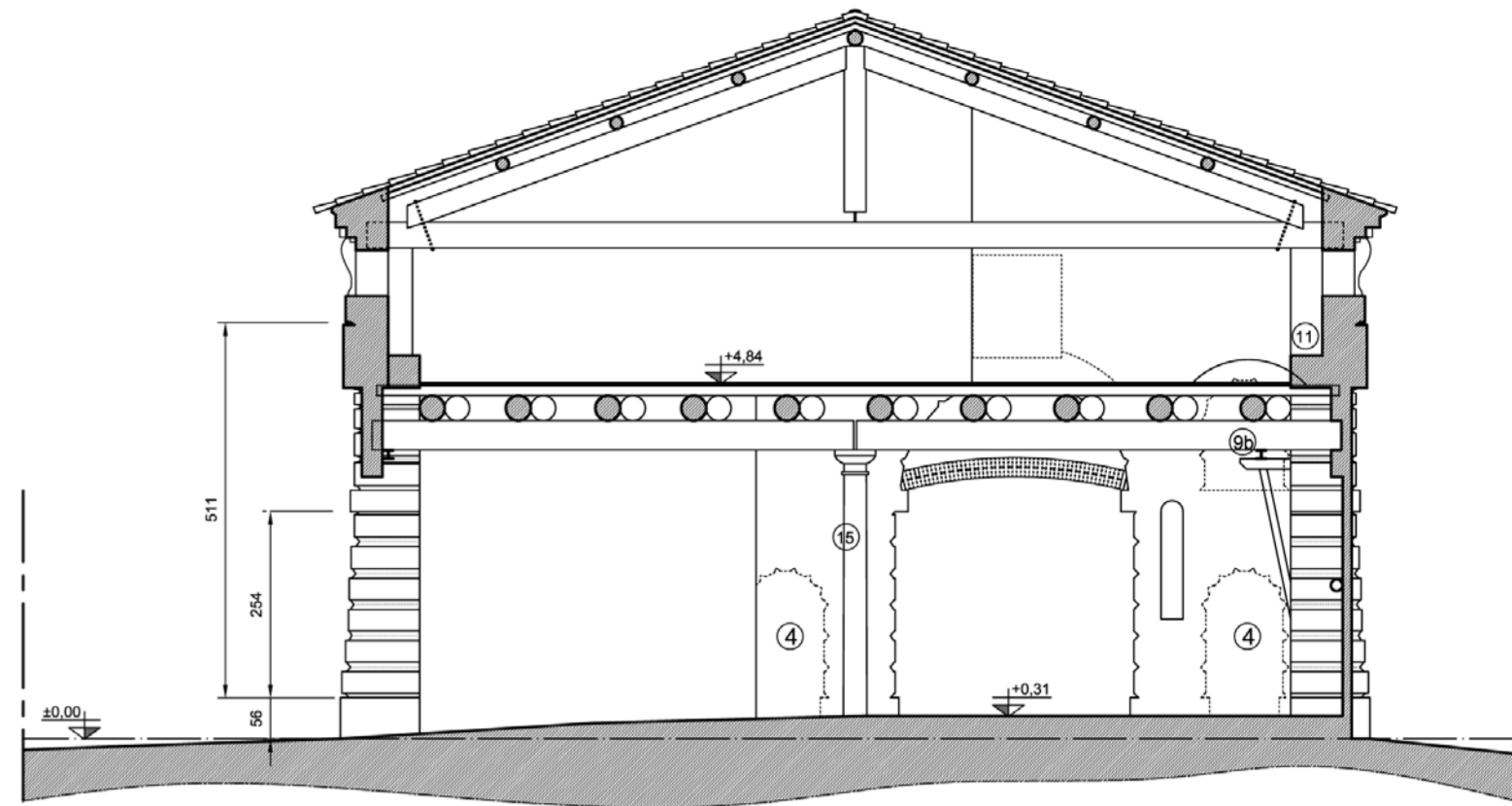

SEZIONE CC

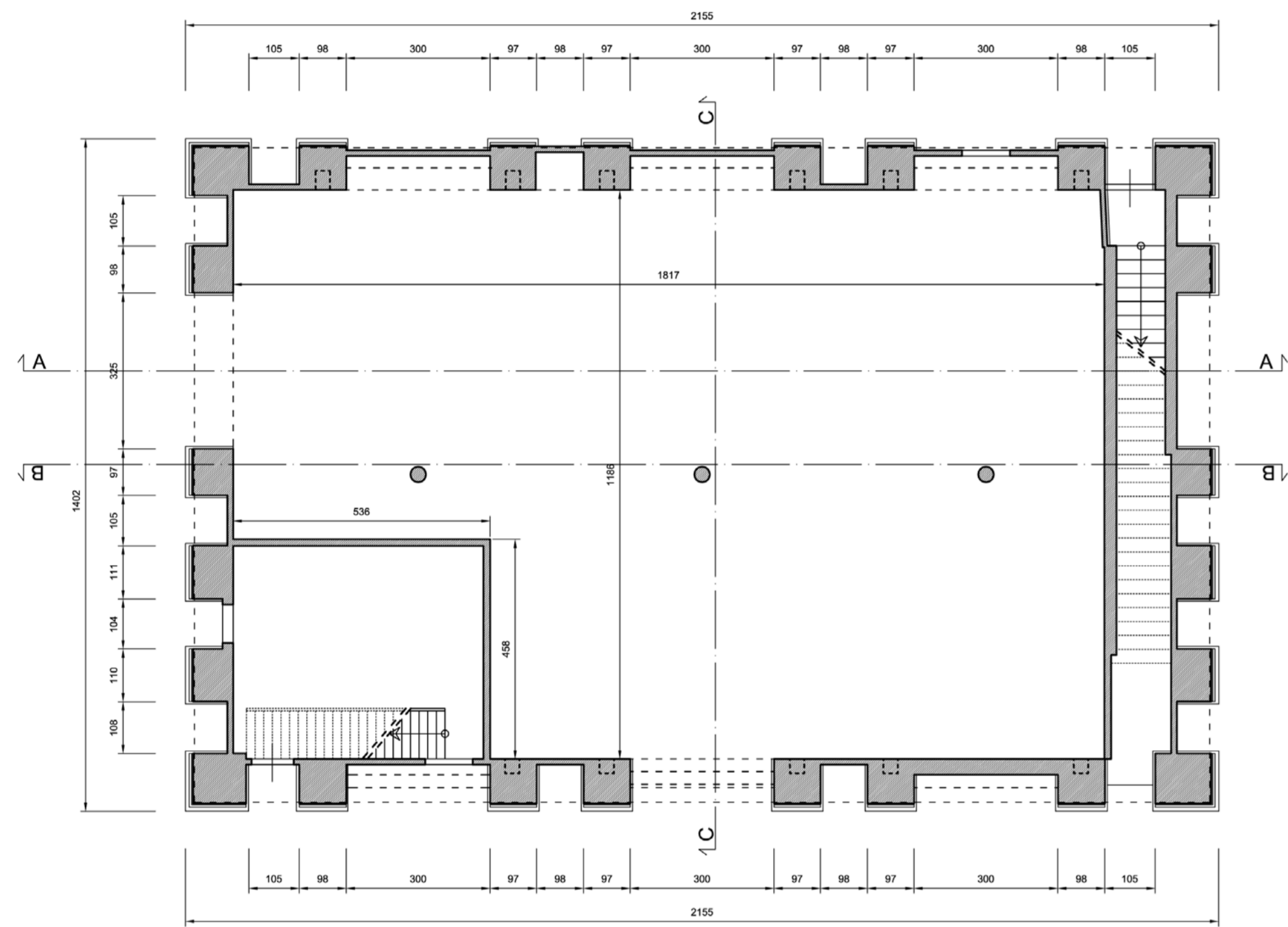

PIANO TERRA SCALA 1:100

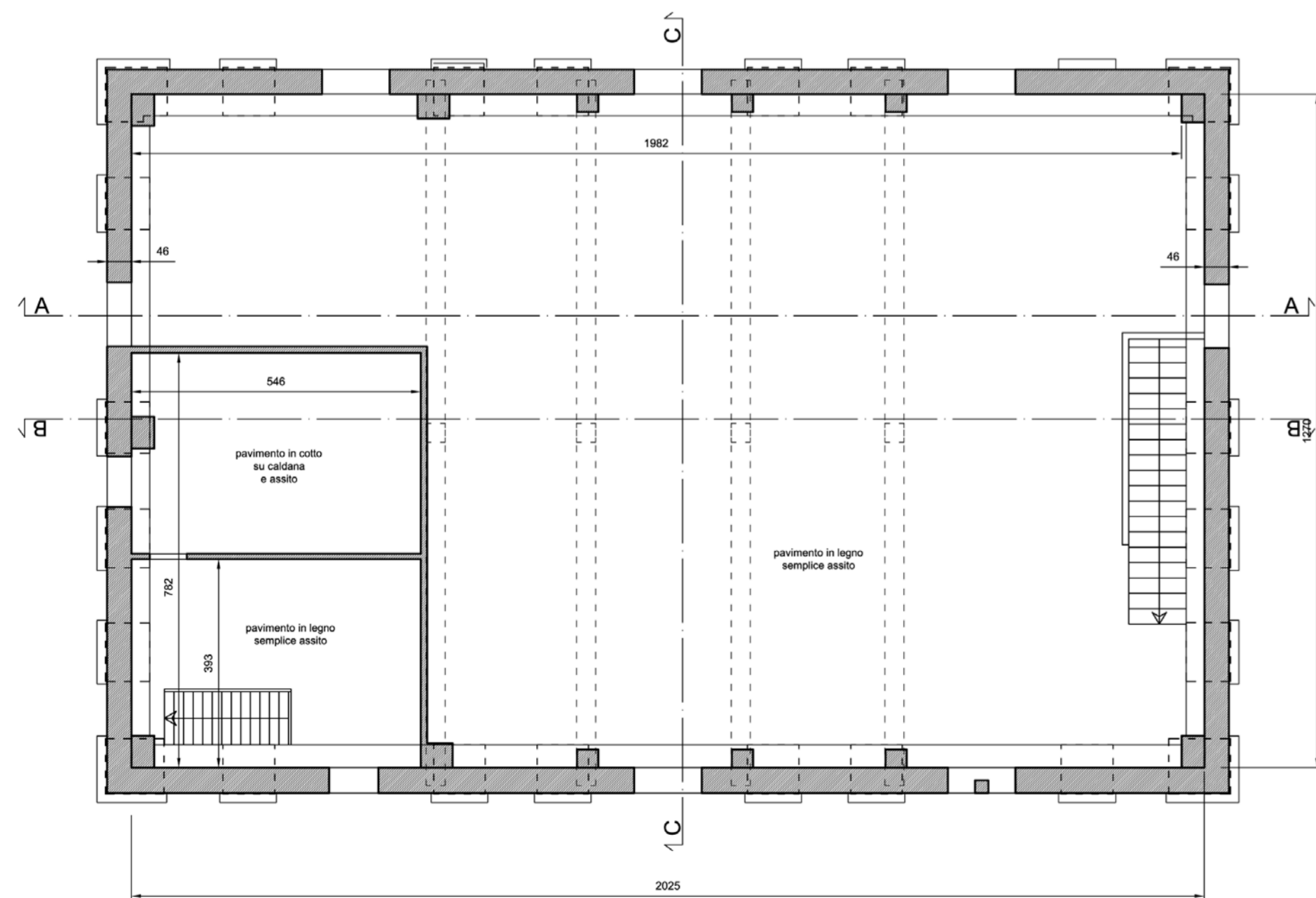

PIANO PRIMO SCALA 1:100

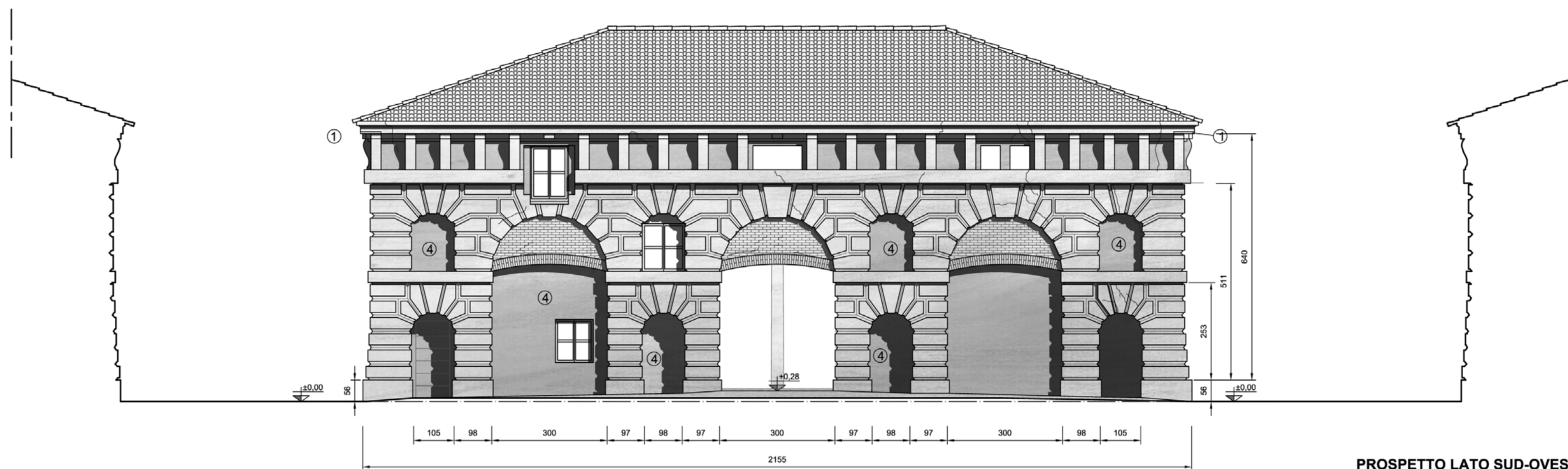

PROSPETTO LATO SUD-OVEST

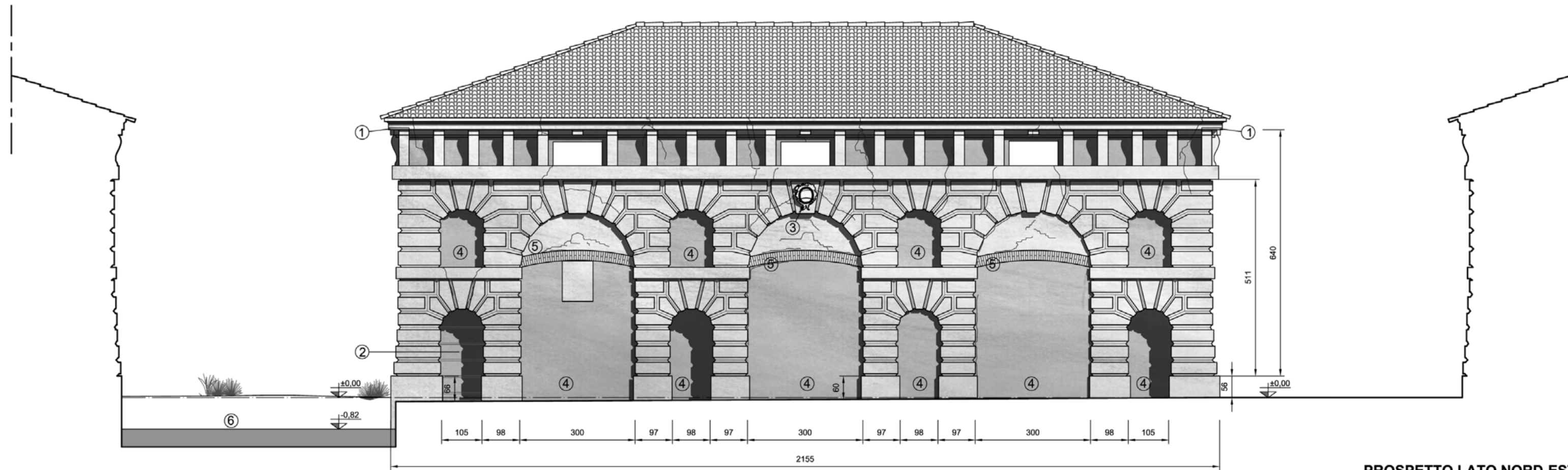

PROSPETTO LATO NORD-EST

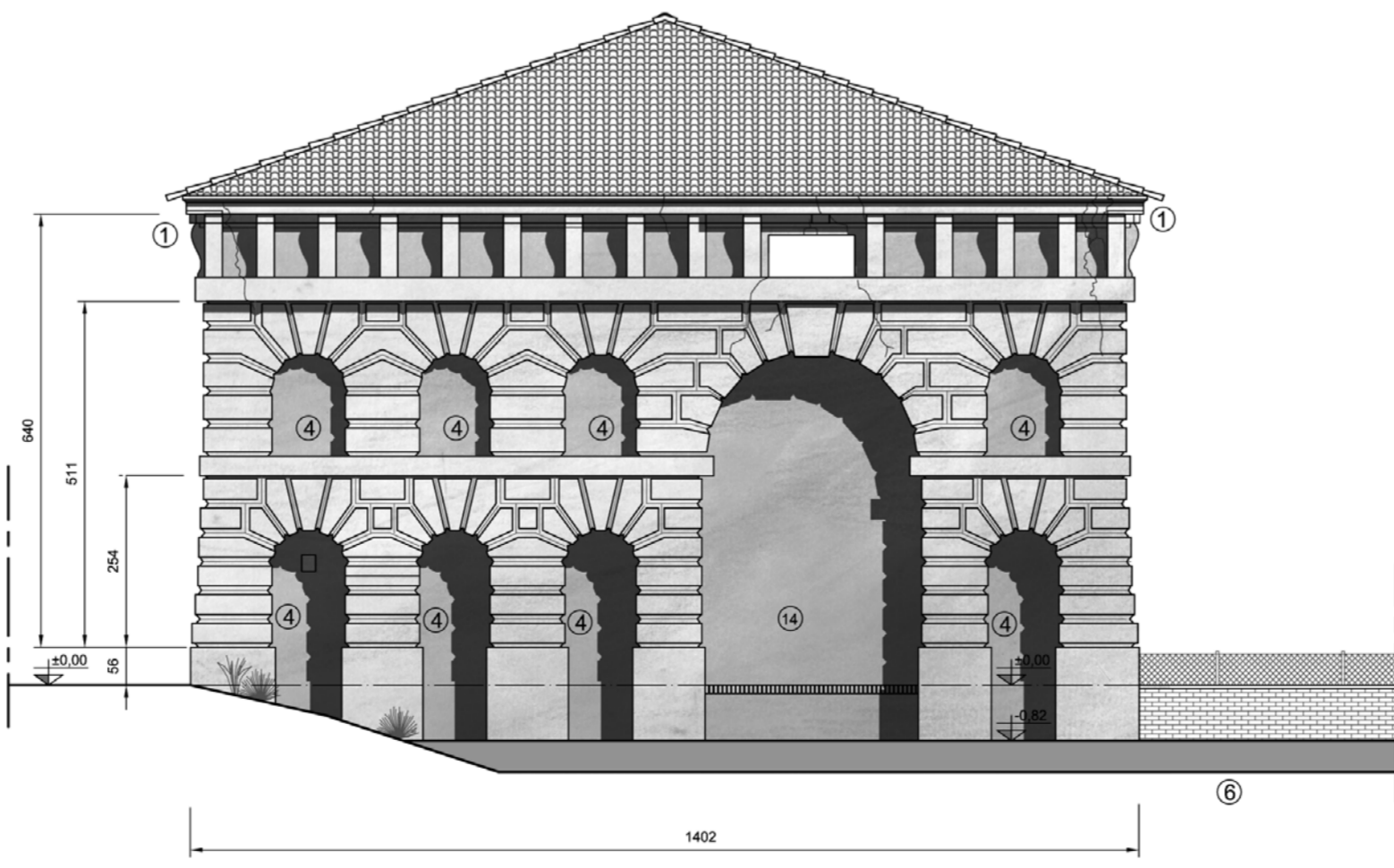

PROSPETTO LATO SUD-EST

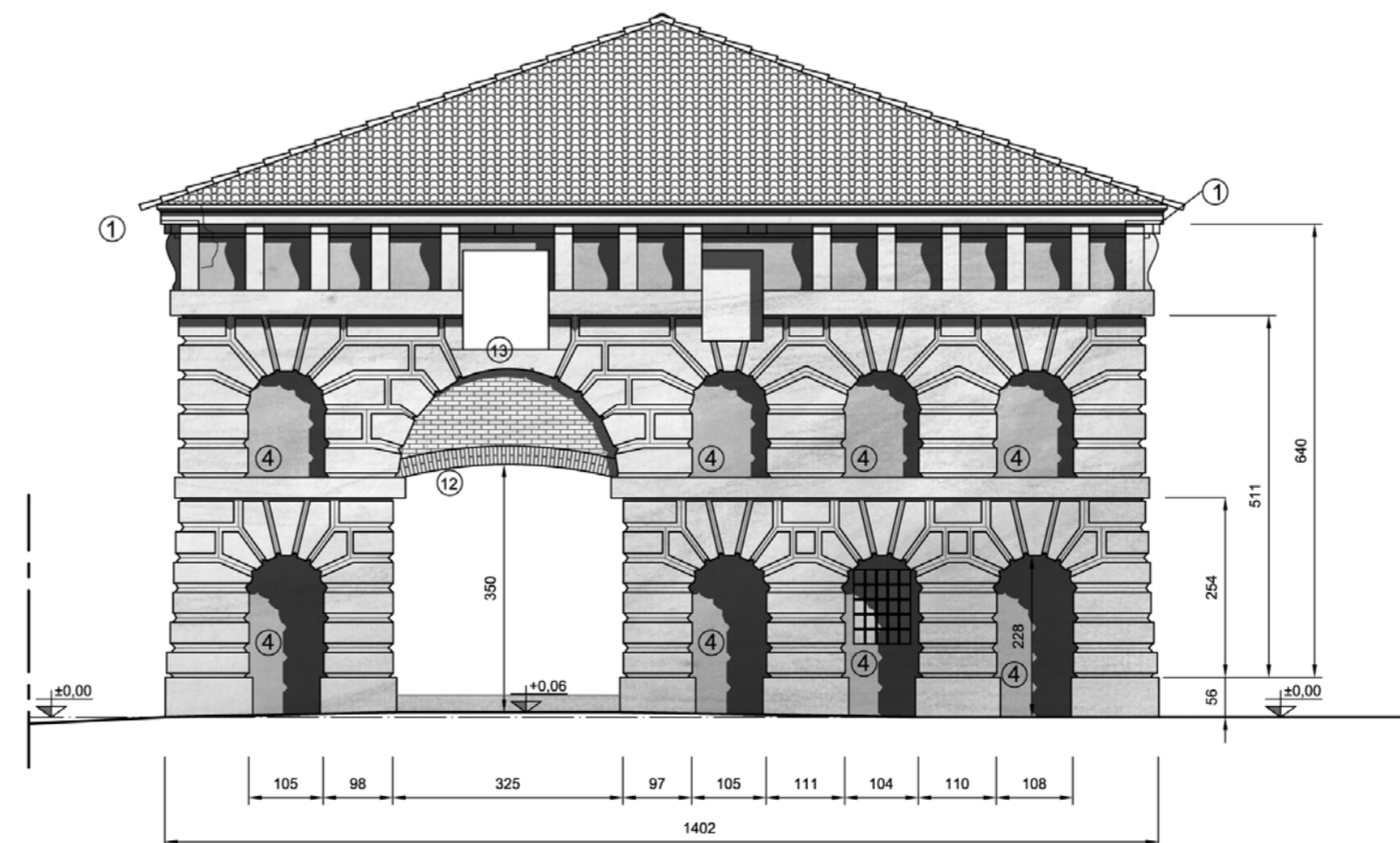

PROSPETTO LATO NORD-OVEST

- ① AGOLARE IN PIETRA
- ② PORTA IN LEGNO
- ③ STEMMA IN PIETRA
- ④ TAMPONAMENTO IN MURATURA A 1 TESTA
- ⑤ ARCO RIBASSATO A DUE TESTE
- ⑥ NAVIGLIO SCOLMATORE
- ⑦ COPERTURA IN COPPI
- ⑧ TRAVE IN LEGNO
- ⑨a PUTRELLA INSERITA NELLA VOLTA
- ⑨b PUTRELLA SU MENSOLA
- ⑩ ARCHITRAVE IN C.A.
- ⑪ SOSTEGNO IN PRISMI DI CEMENTO
- ⑫ ARCO RIBASSATO A TRE TESTE
- ⑬ ELEMENTO DI COLLEGAMENTO IN C.A.
- ⑭ TAMPONAMENTO IN MURATURA A DUE TESTE
- ⑮ COLONNA IN MARMO

COMUNE DI PORTO MANTOVANO
PROVINCIA DI MANTOVA REGIONE LOMBARDIA

FASE PRELIMINARE
PR_01 6.3 CENTRI STORICI E NUCLEI DI VECCHIA FORMAZIONE

OPERE DI RESTAURO E RISTRUTTURAZIONE
RIVOLTE ALLA CONSERVAZIONE DELL'IMMOBILIE DENOMINATO "IMBARCADERO"
CORTE SPINOSA, STRADA SPINOSA N.18 - COMUNE DI PORTO MANTOVANO (MN)
FOGLIO 6 MAPP. 40

COMMITTENTE:
LUGLI WALTER

firmatario
ARCHITETTO Marco Masotto
ARCHITETTO Marzia Cavicchini
strutture
INGEGNERE Marco Bernabeni

Stato:
STATO DI FATTO
Pianta piano terra, pianta piano primo, sezioni e prospetti, scala 1:100
Quadro fessurativo, materico

Data prima emissione:
1 agosto 2013

Rev. n°	Data Revisione	Descrizione modifica
-	GOMMAA	---
-	GOMMAA	---
-		

Sede logistica, coordinamento e grafica:

NOVA ENGINEERING S.r.l.
Strada Cipata n°34 - 46100 Mantova
Tel. 0376 364411 - Fax. 0376 327746
e-mail : novaengineering@pec.it

Scala SCALA 1:100	Tavola n° 2
File:	Prod. n°: