

SEZIONE AA SCALA 1:100

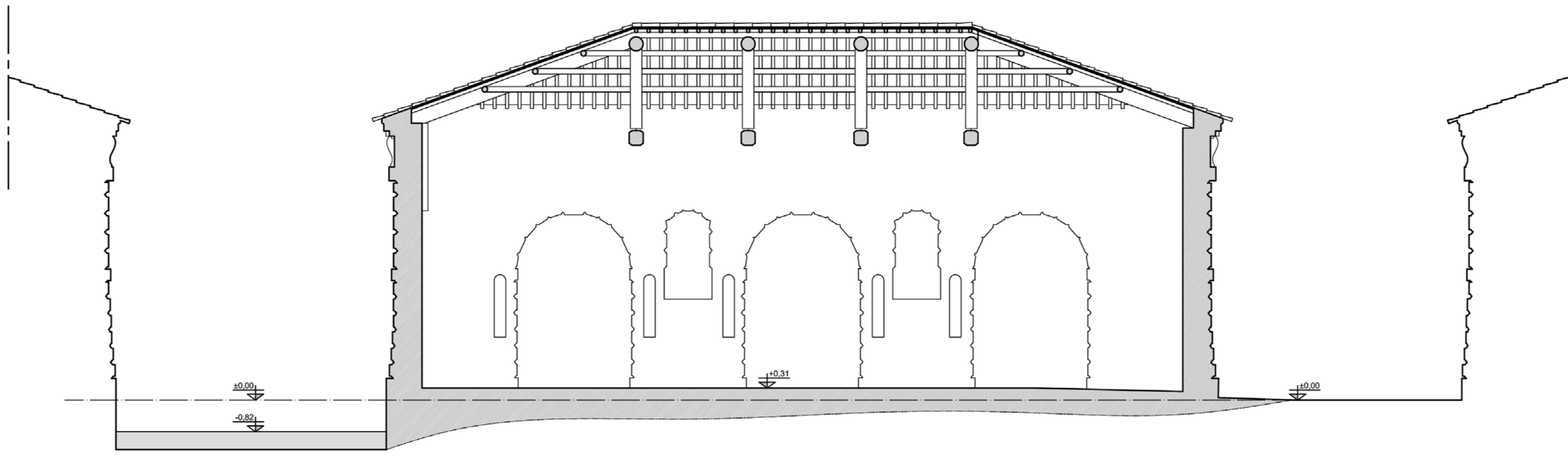

SEZIONE BB SCALA 1:100

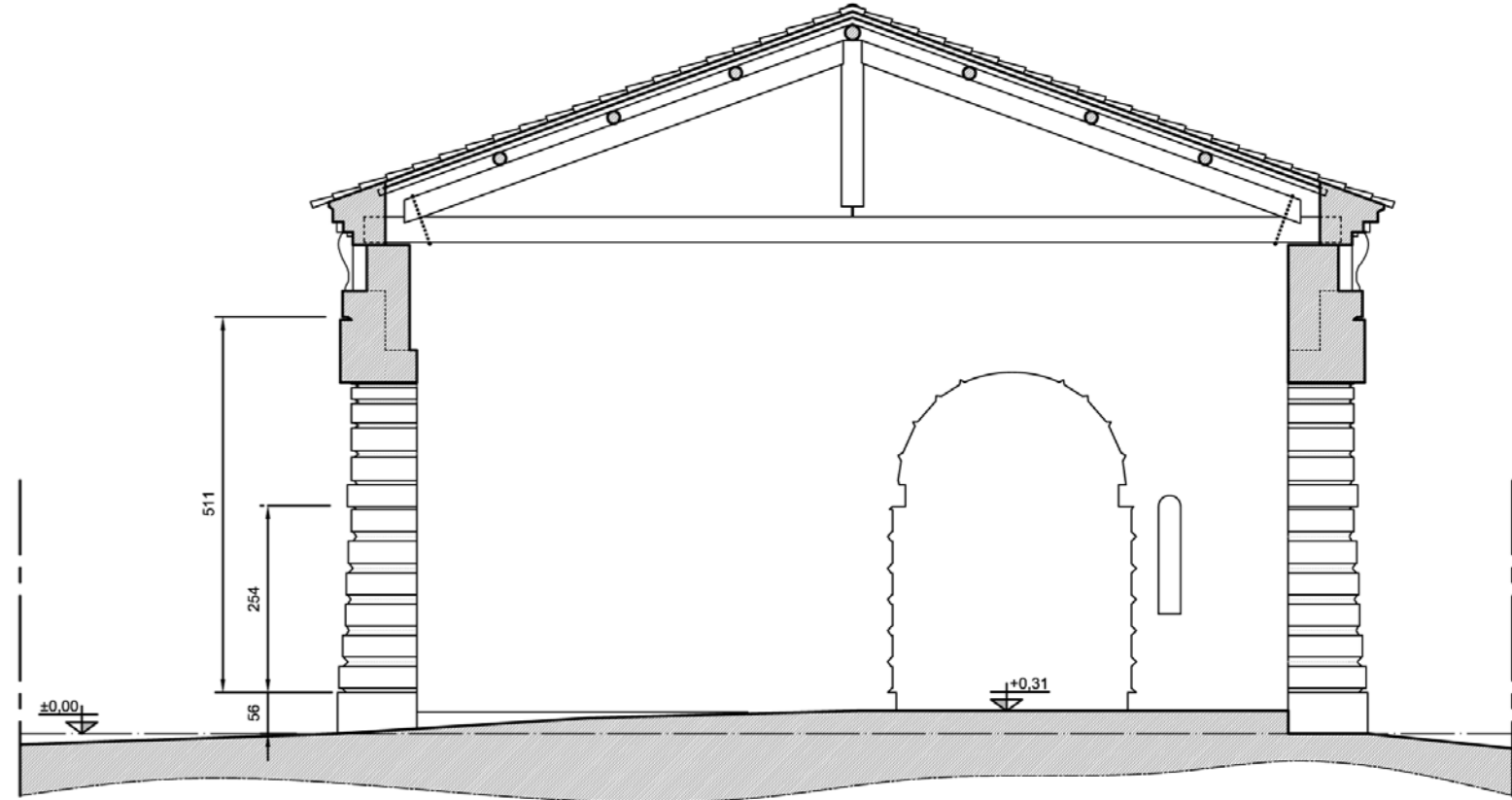

SEZIONE CC SCALA 1:100

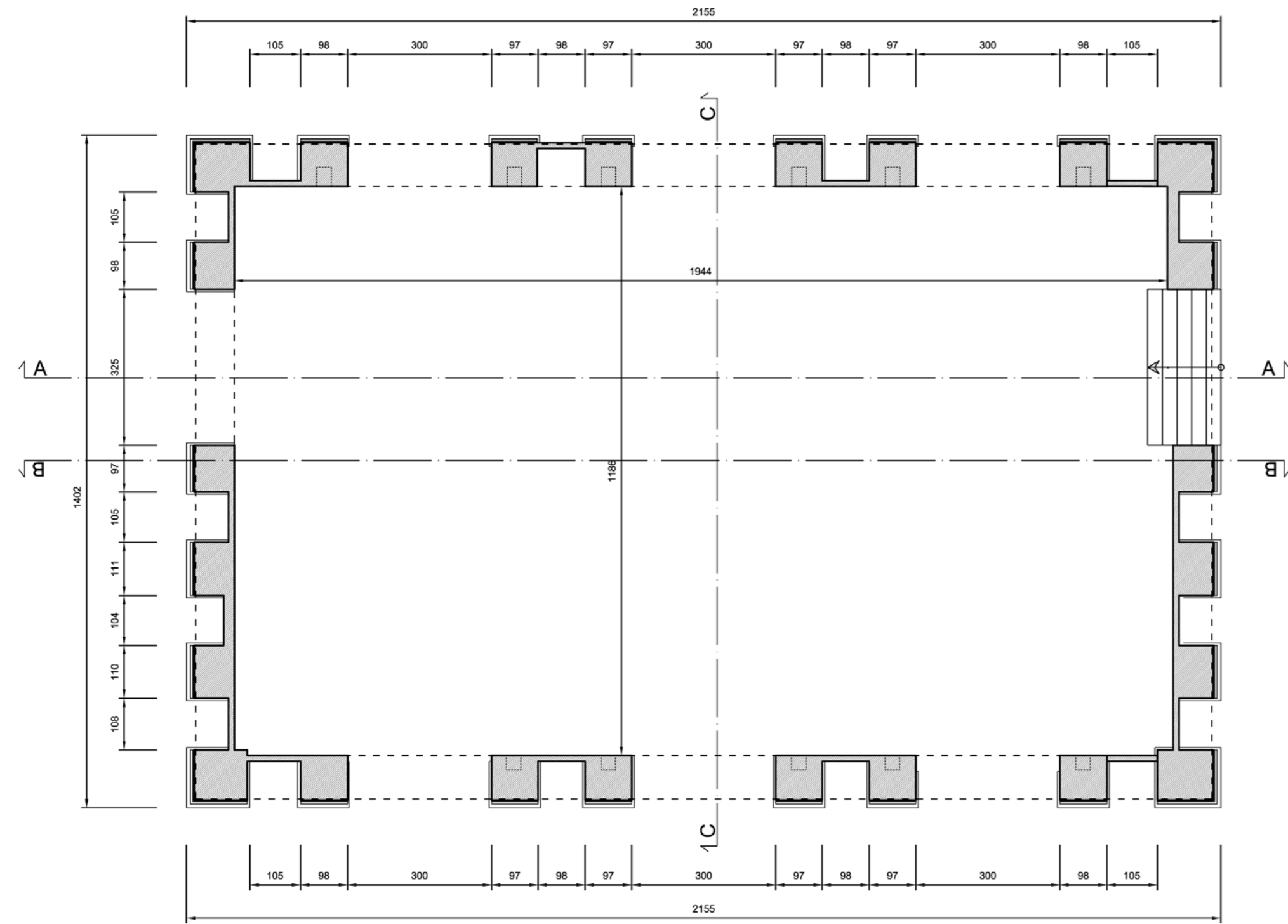

PIANO TERRA SCALA 1:100

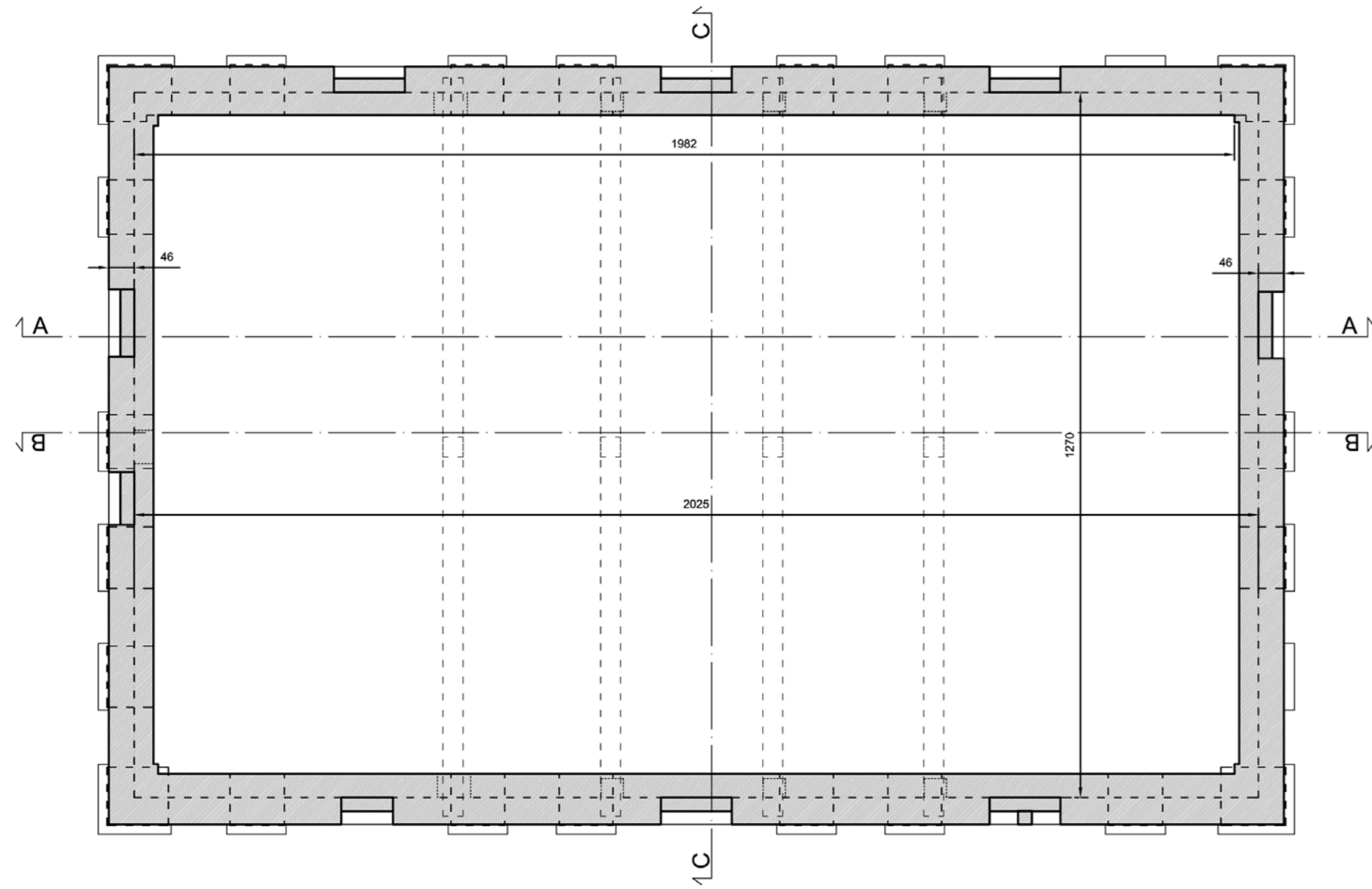

PIANO PRIMO SCALA 1:100

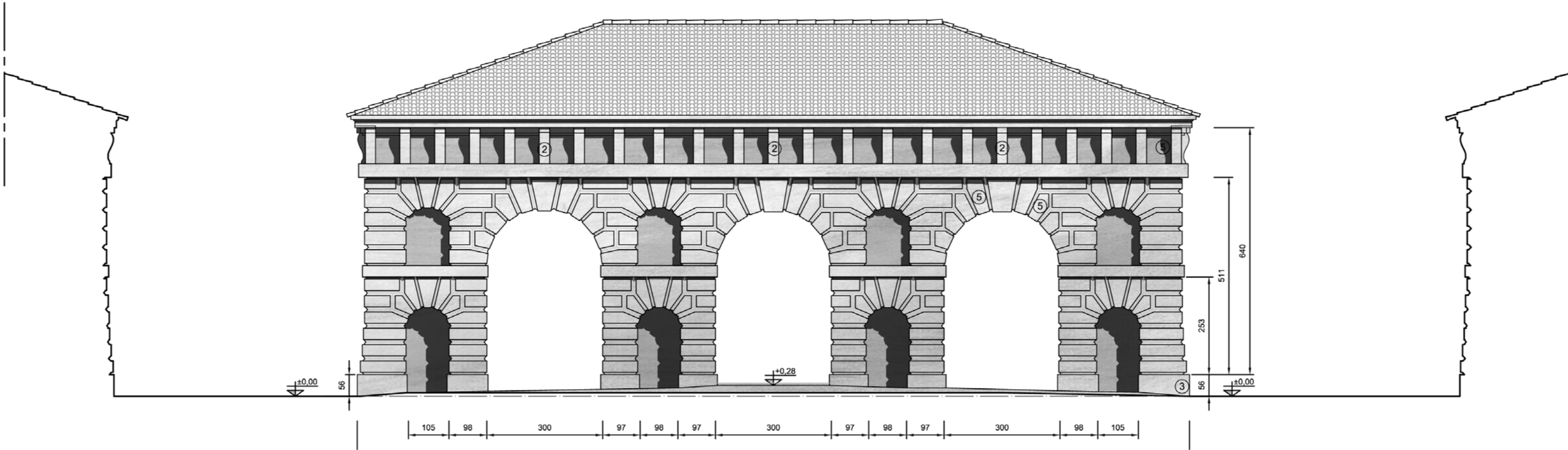

PROSPETTO SUD OVEST SCALA 1:100

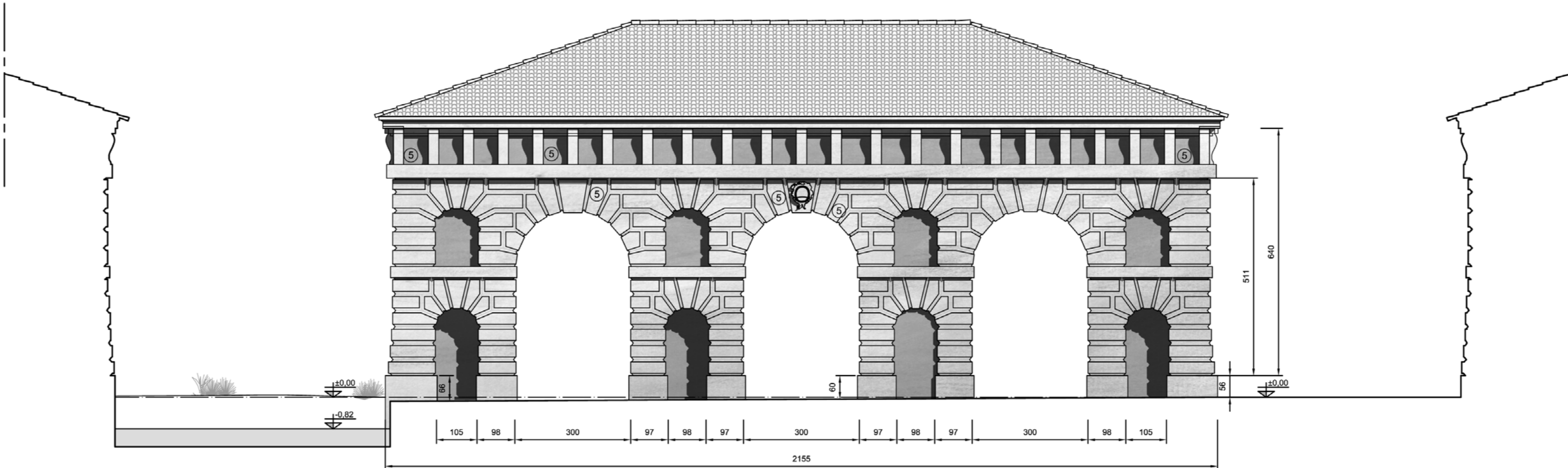

PROSPETTO NORD EST SCALA 1:100

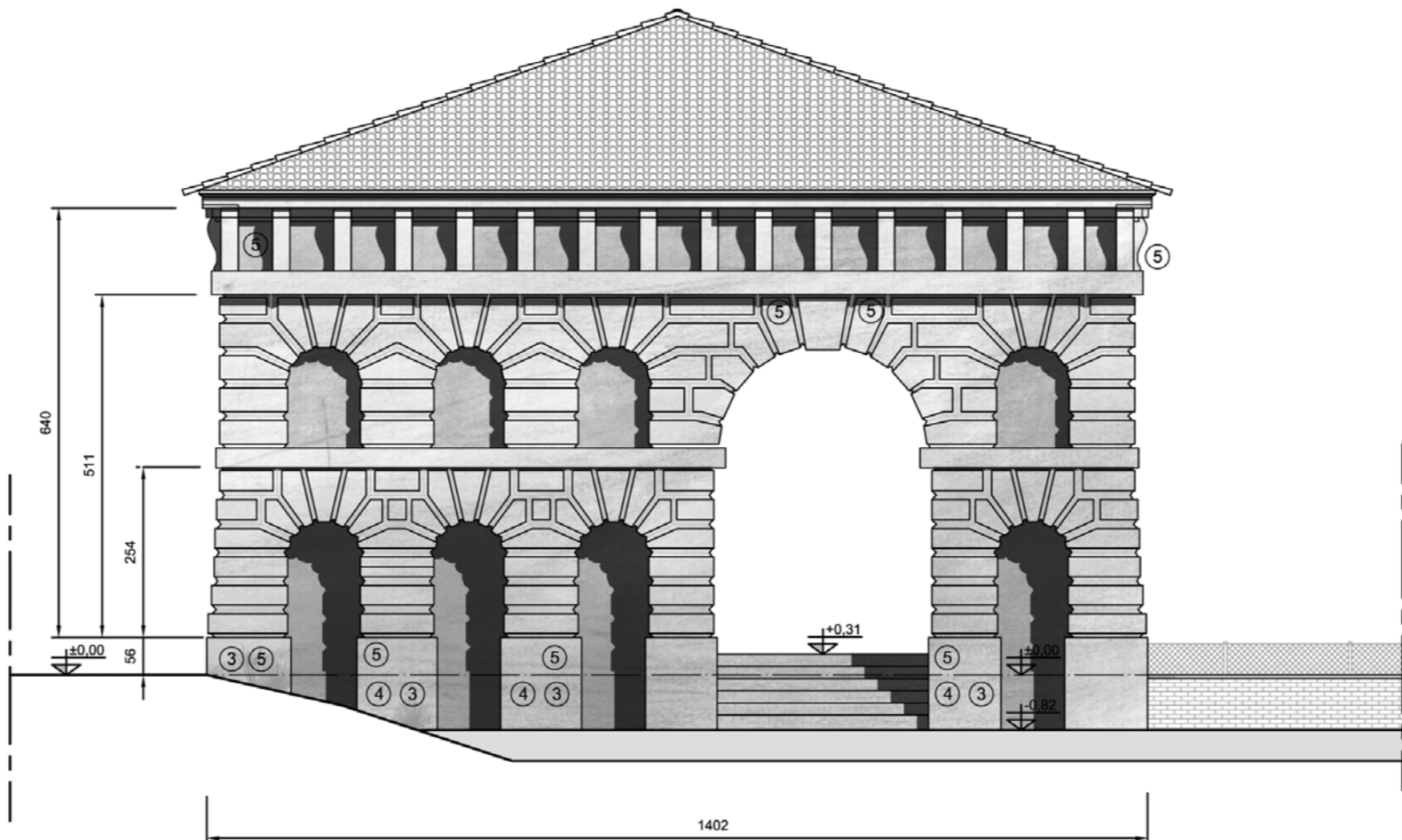

PROSPETTO SUD EST SCALA 1:100

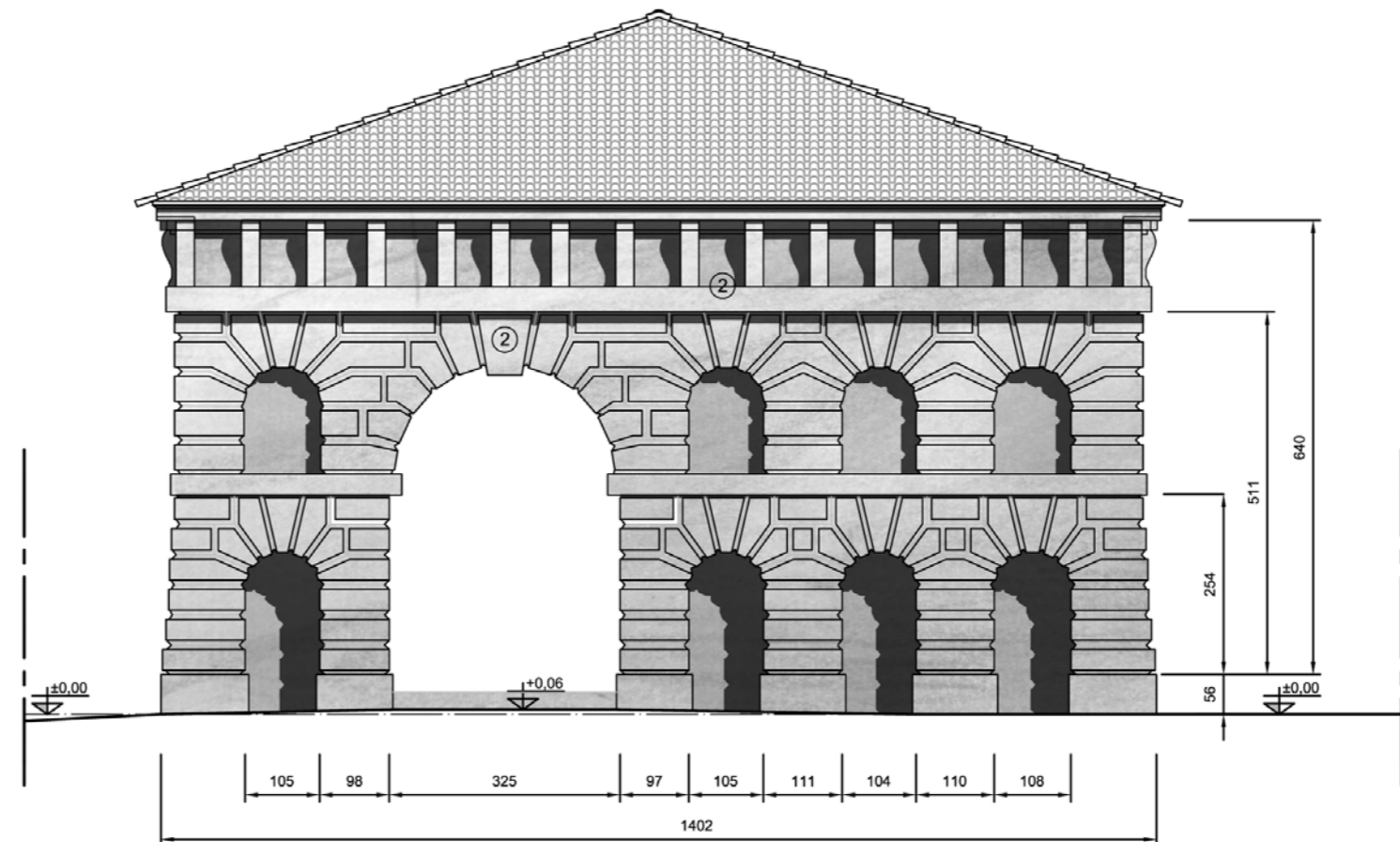

PROSPETTO NORD OVEST SCALA 1:100

- 1 SCALINATA PER ACCESSO ALL'ACQUA
- 2 RIPRISTINO DELLA COMPOSIZIONE ORIGINARIA DELLA FACCIATA
- 3 STILATURA DEI GIUNTI E RIPRISTINO DEL PARAMENTO MURARIO
- 4 PULIZIA DA PIANTE INFESTANTI
- 5 INTERVENTO DI CONSOLIDAMENTO

COMUNE DI PORTO MANTOVANO  
PROVINCIA DI MANTOVA REGIONE LOMBARDIA

**FASE PRELIMINARE**  
**PR\_01 6.3 CENTRI STORICI E NUCLEI DI VECCHIA FORMAZIONE**

OPERE DI RESTAURO E RISTRUTTURAZIONE  
RIVOLTE ALLA CONSERVAZIONE DELL'IMMOBILE DENOMINATO "IMBARCADERO"  
CORTE SPINOSA, STRADA SPINOSA N.18 - COMUNE DI PORTO MANTOVANO (MN)  
FOGLIO 6 MAPP. 40

COMMITTENTE:  
LUGLI WALTER

PROGETTISTI:

firmatario  
ARCHITETTO Marco Masotto

ARCHITETTO Marzia Cavicchini

strutture  
INGEGNERE Marco Bernabeni

Tavola:  
**PROGETTO**  
Pianta piano terra, pianta piano primo, sezioni e prospetti, scala 1:100

Data prima emissione:  
1 agosto 2013

Rev. n°	Data Revisione	Descrizione modifica
-	GGMM/AA	....
-	GGMM/AA	....

Sede logistica, coordinamento e grafica:

**NOVA ENGINEERING S.r.l.**  
Strada Cipata n°34 - 46100 Mantova  
Tel. 0376 364411 - Fax. 0376 327746  
e-mail : novaengineering@pec.it

Scala: <b>SCALA 1:100</b>	Tavola n°: <b>3</b>
File:	Prod. n°: