

SEZIONE AA SCALA 1:100

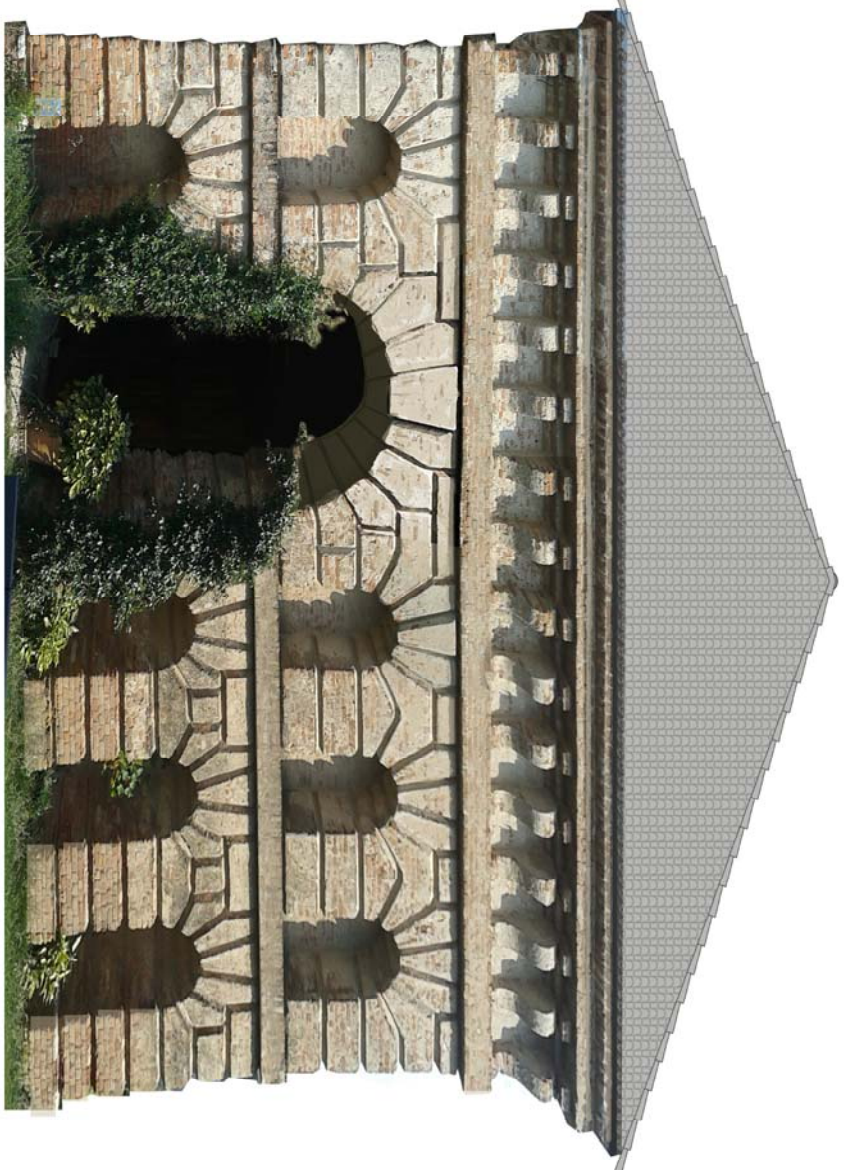

PROSPETTO NORD OVEST FOTOSIMULAZIONE

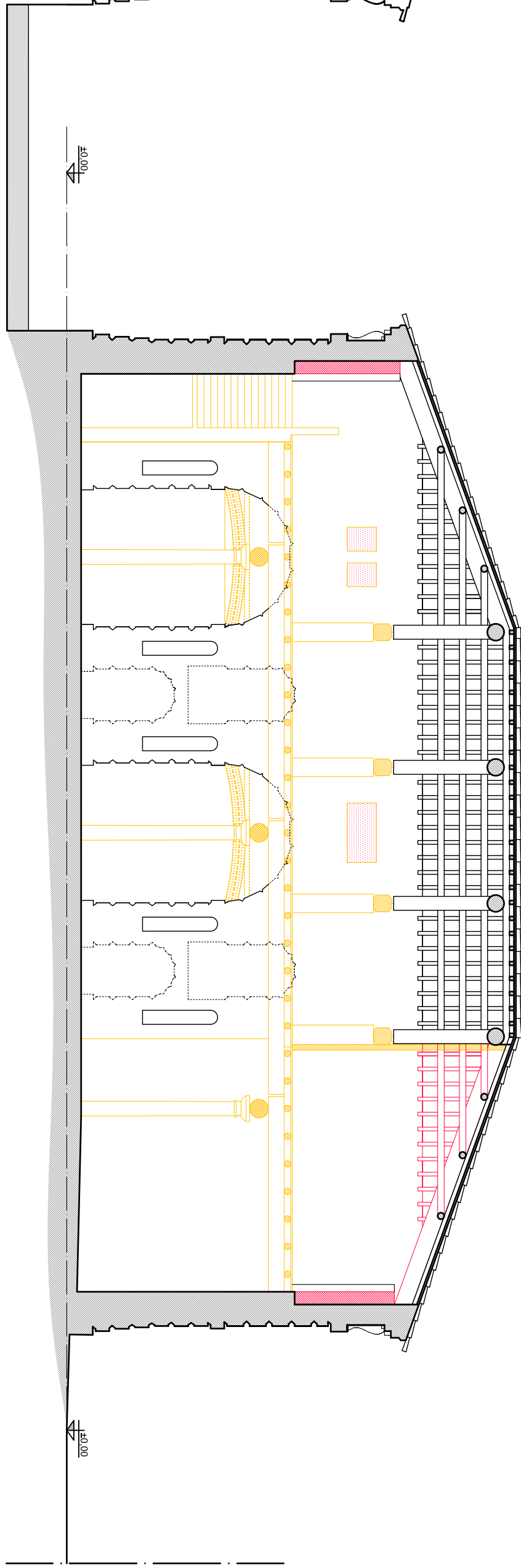

SEZIONE BB SCALA 1:100

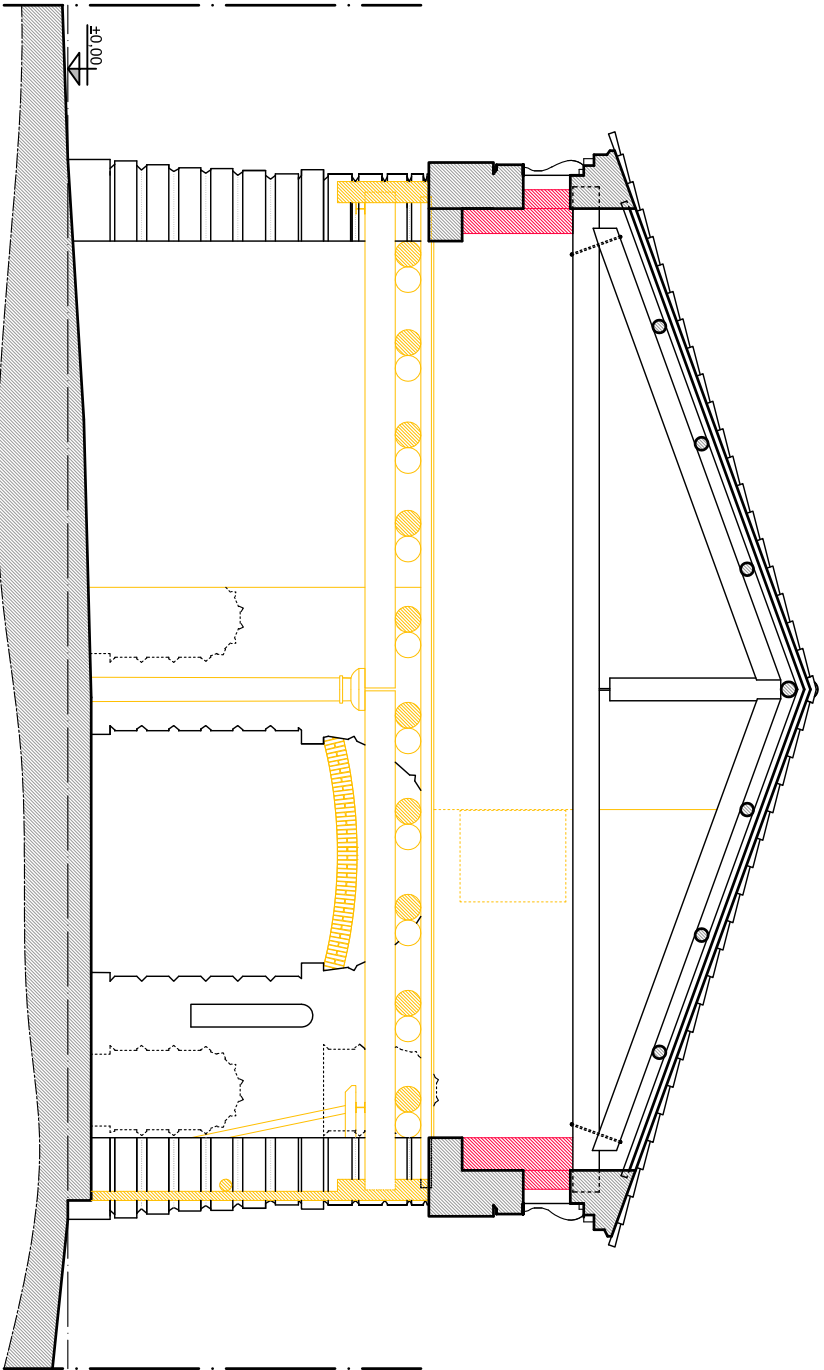

SEZIONE CC SCALA 1:100

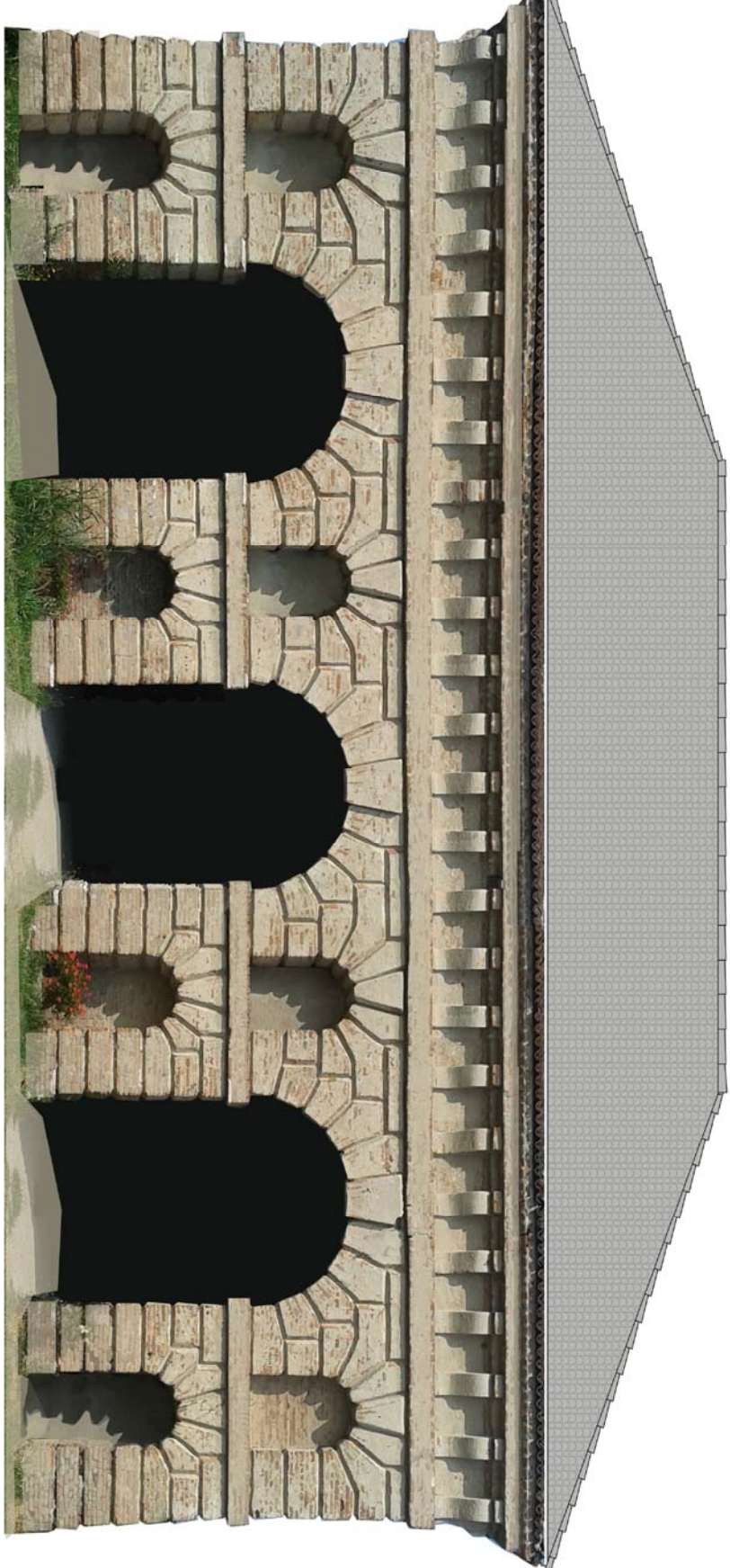

PROSPETTO SUD OVEST FOTOSIMULAZIONE

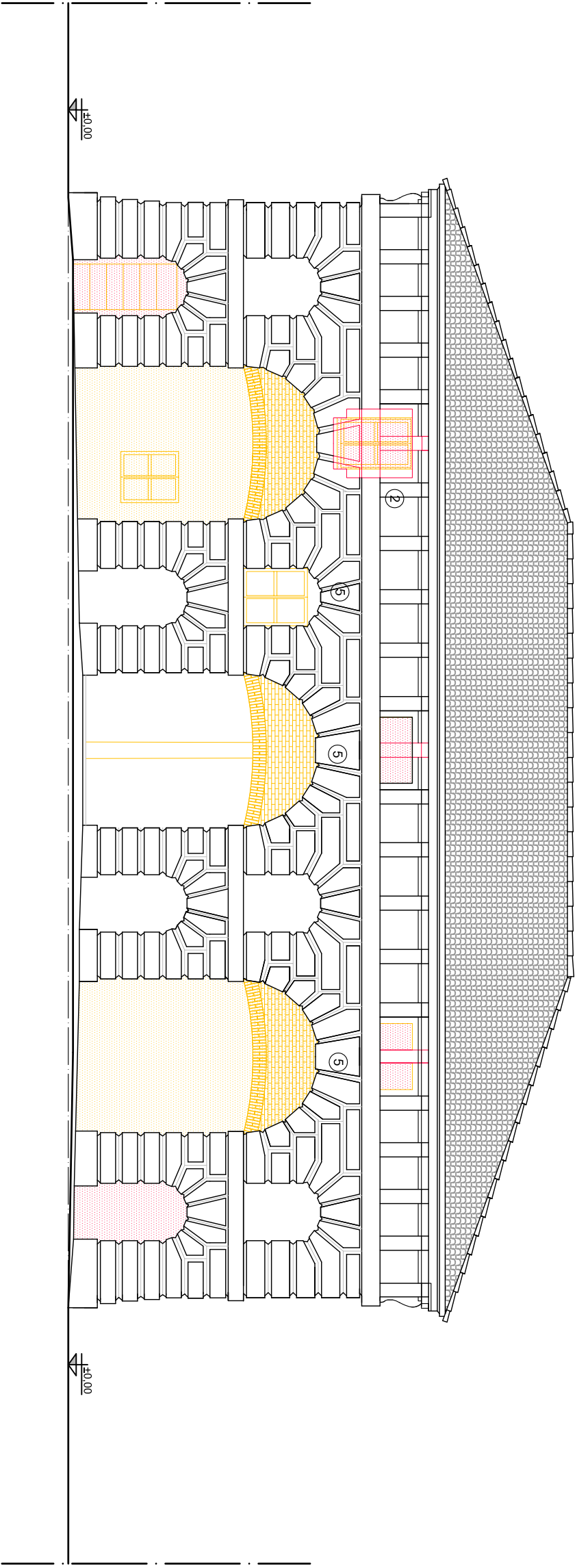

PROSPETTO SUD SCALA 1:100

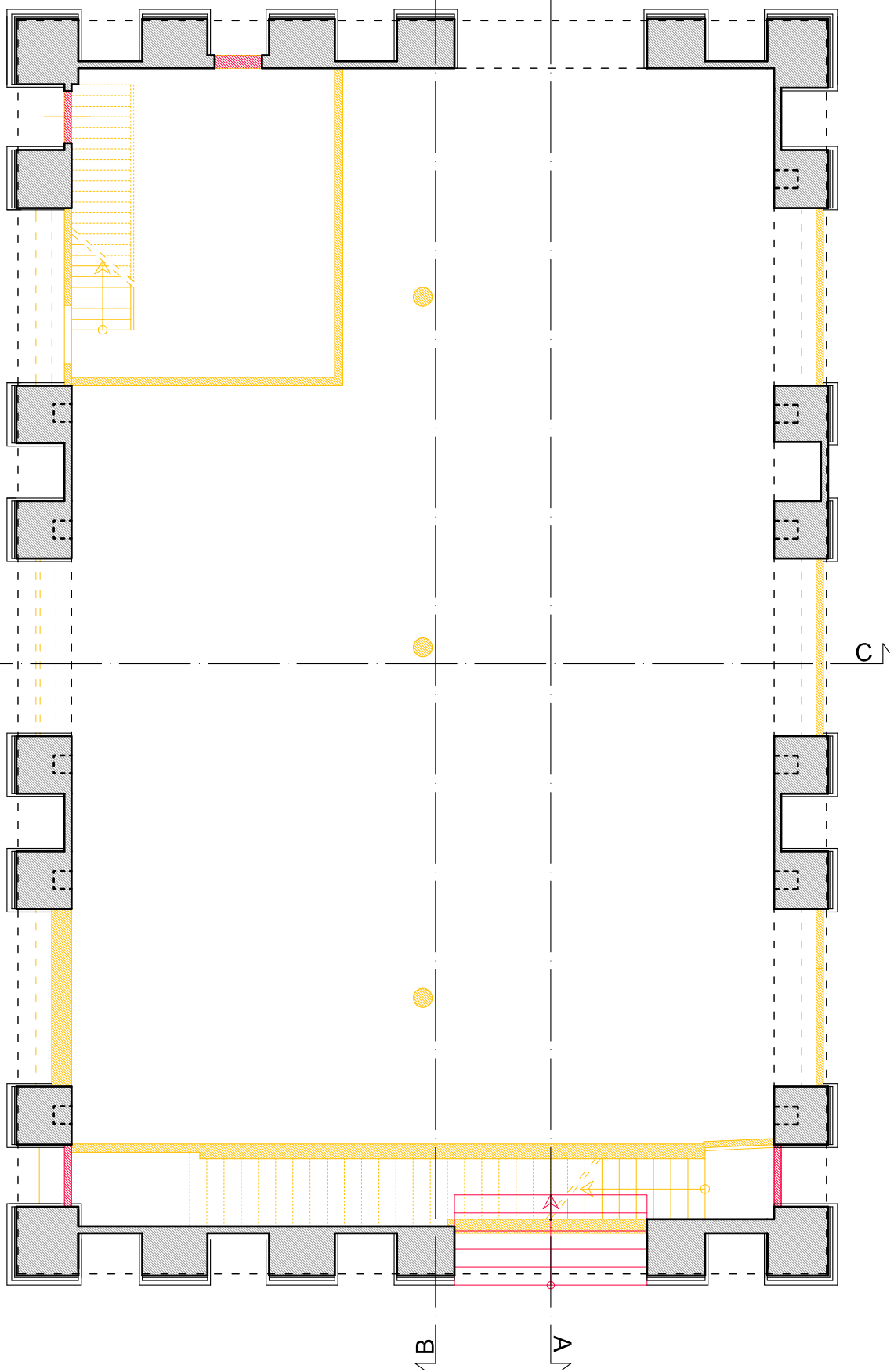

PIANO TERRA SCALA 1:100

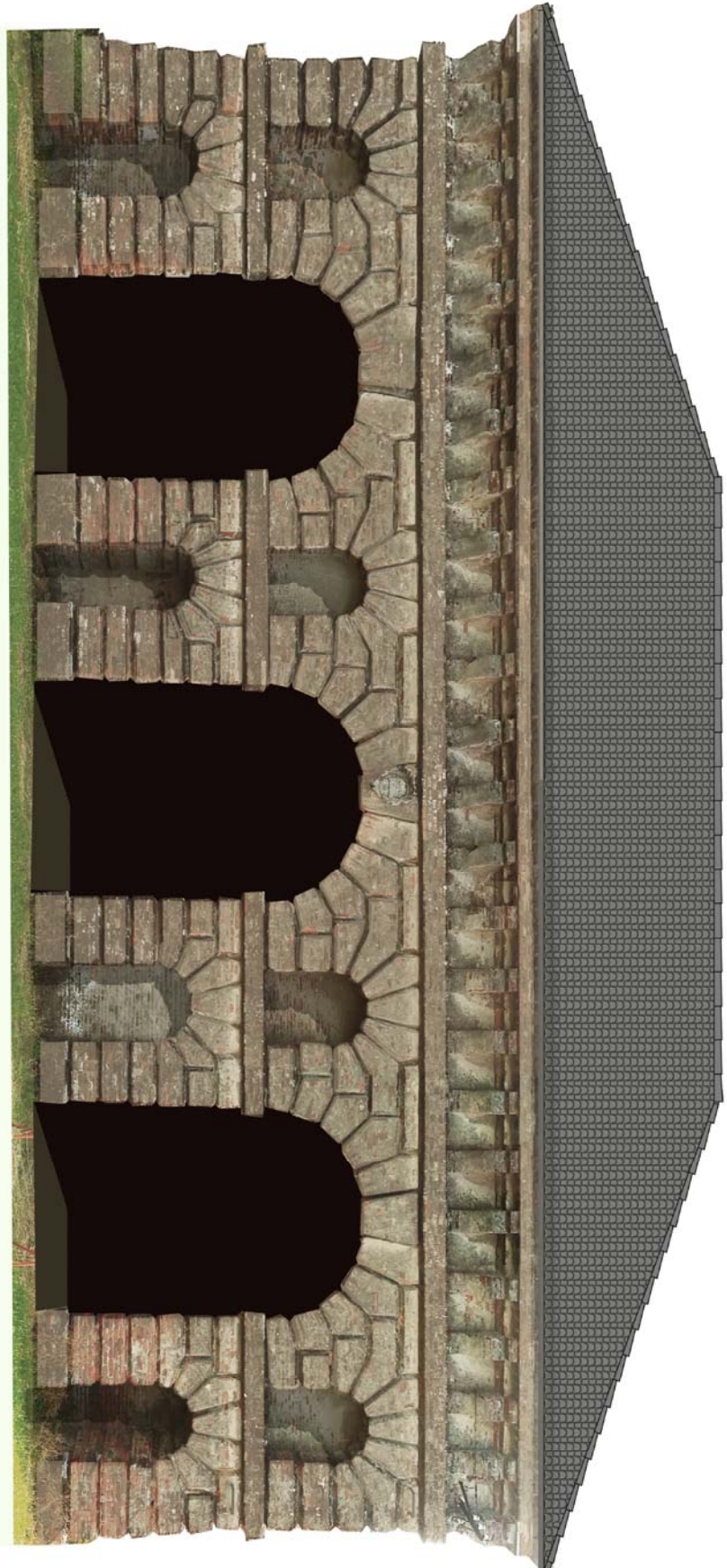

PROSPETTO NORD EST FOTOSIMULAZIONE

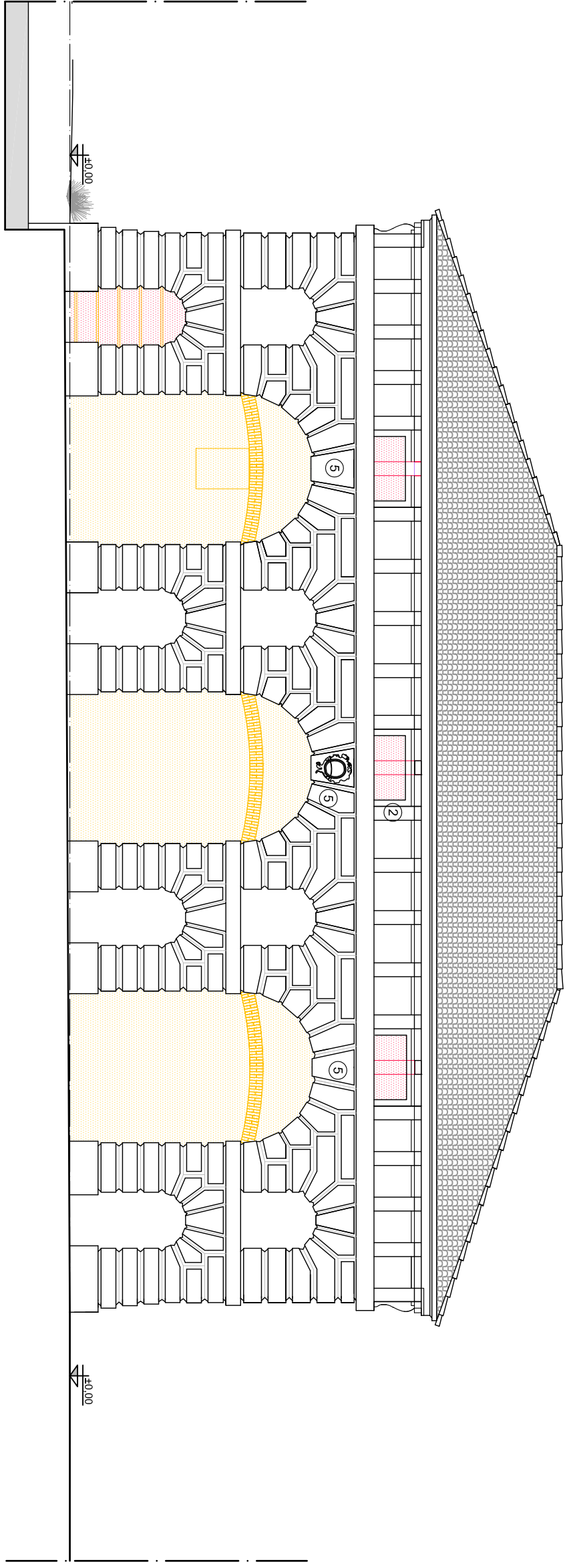

PROSPETTO NORD SCALA 1:100

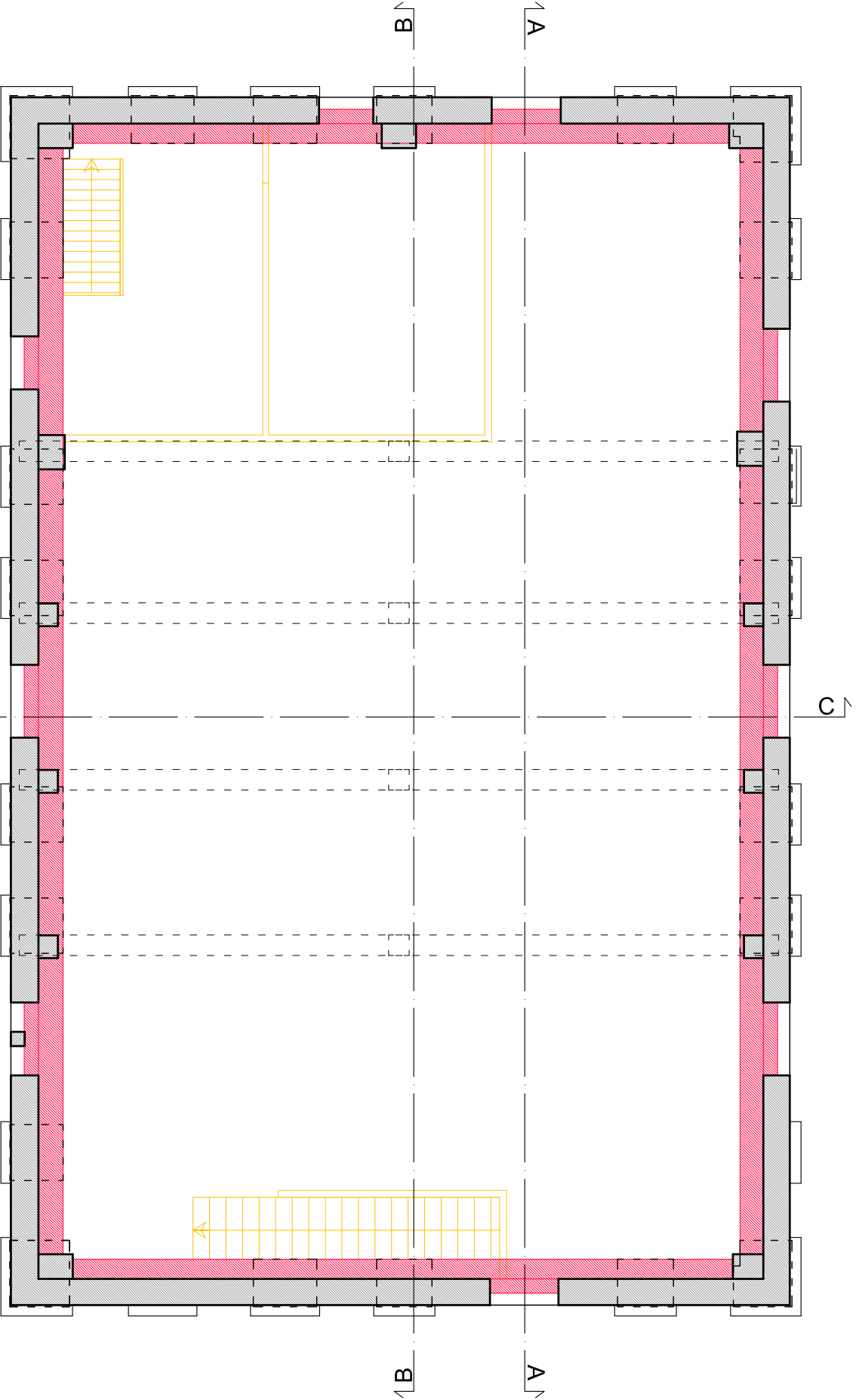

PIANO PRIMO SCALA 1:100

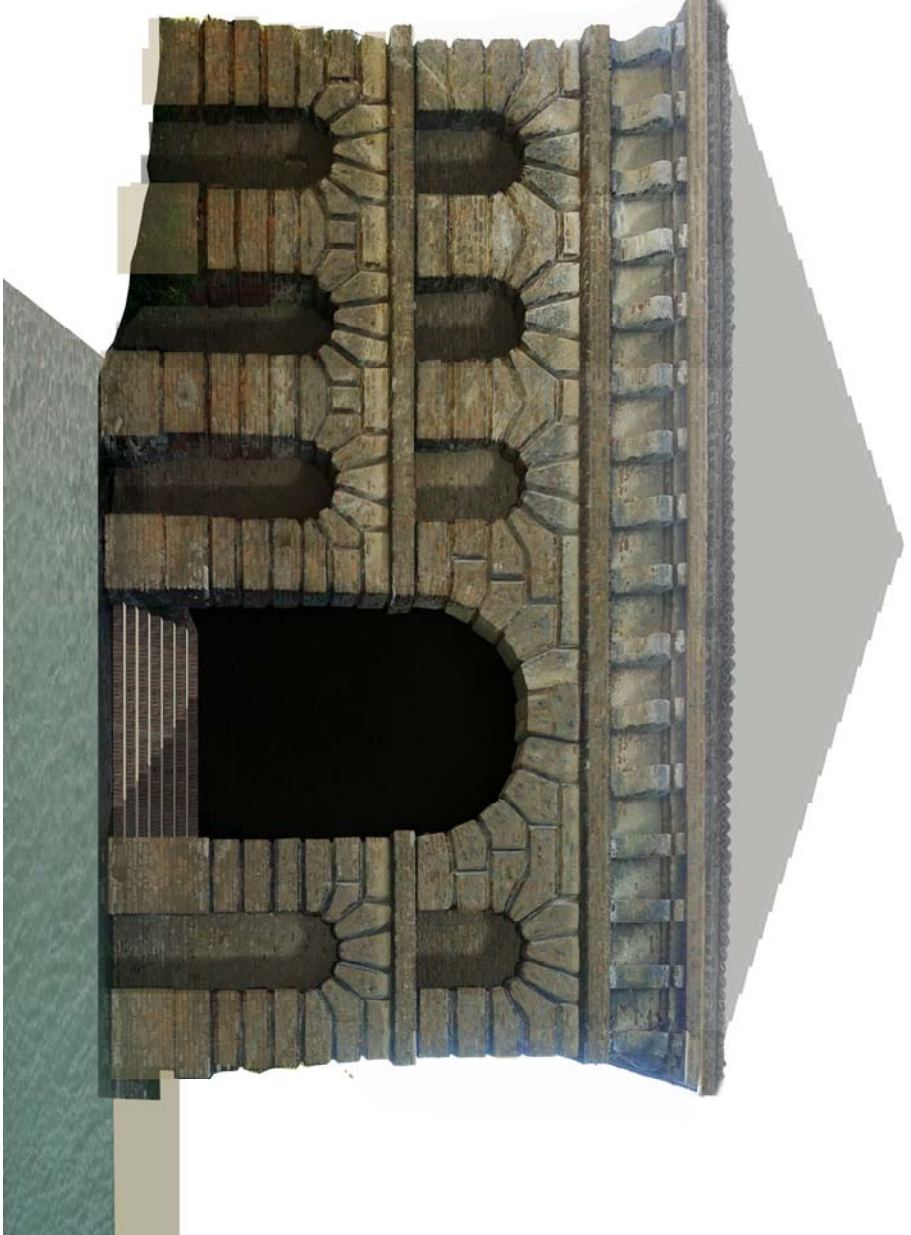

PROSPETTO SUD EST FOTOSIMULAZIONE

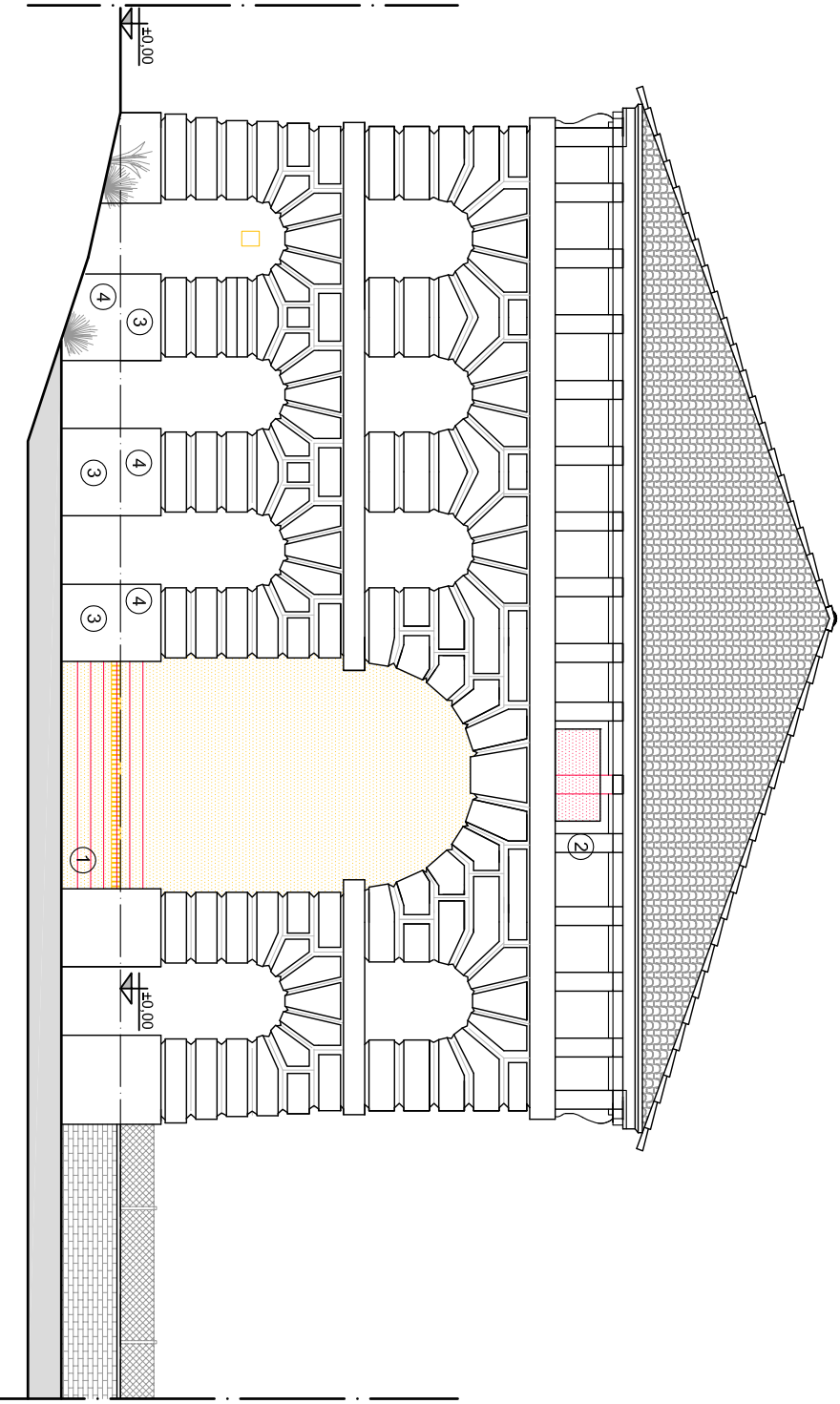

PROSPETTO NORD EST SCALA 1:100

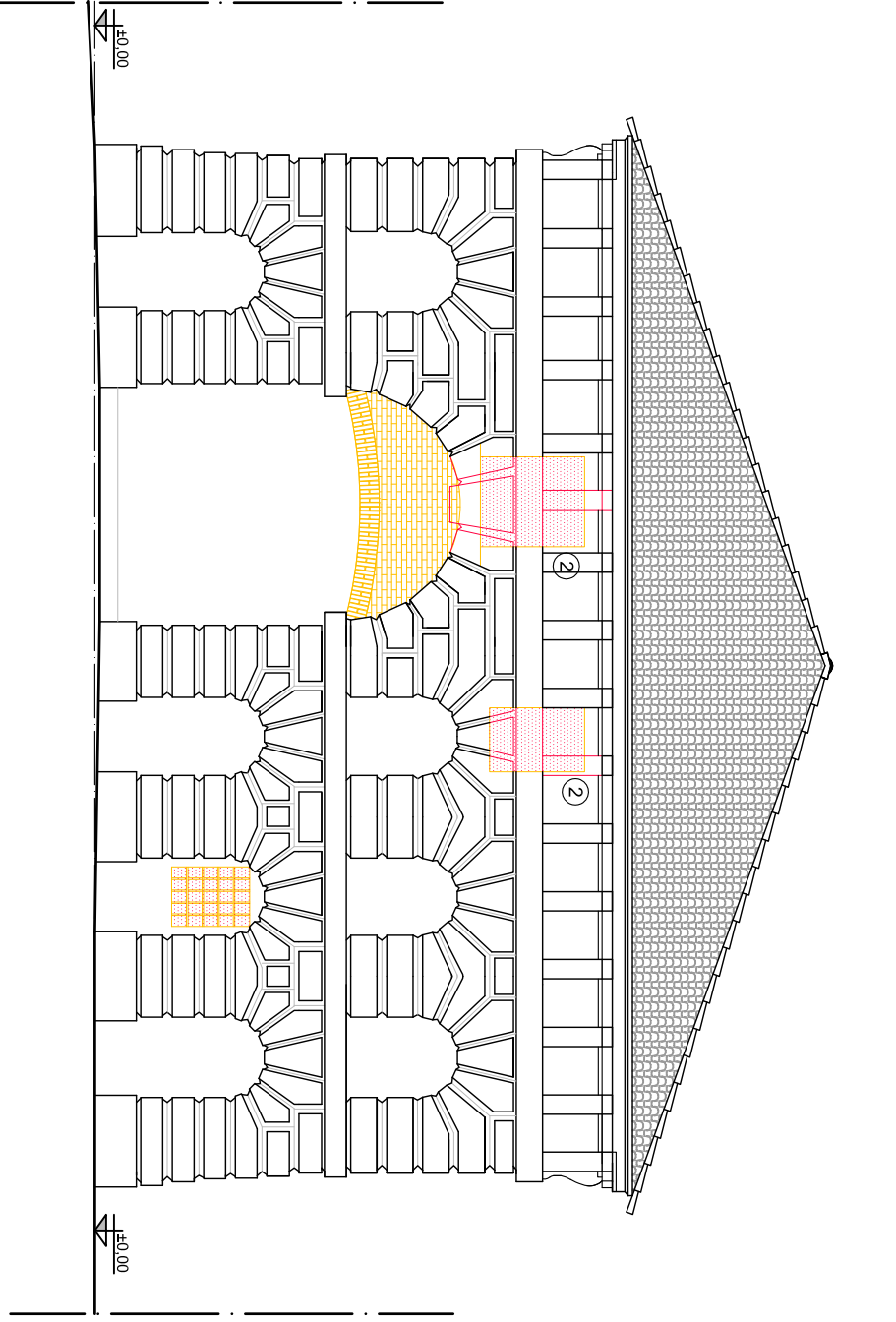

PROSPETTO NORD OVEST SCALA 1:100

- 1 SCALINATA PER ACCESSO ALL'ACQUA
- 2 RIPRISTINO DELLA COMPOSIZIONE ORIGINARIA DELLA FACCIATA
- 3 STILATURA DEI GIUNTI E RIPRISTINO DEL PARAMENTO MURARIO
- 4 PULIZIA DA PIANTE INFESTANTI
- 5 INTERVENTO DI CONSOLIDAMENTO

COSTRUZIONE
DEMOLIZIONE

PROVINCIA DI MANTOVA
COMUNE DI PORTO MANTOVANO
REGIONE LOMBARDIA

PR_01 6.3 CENTRI STORICI E NUCLEI DI VECCHIA FORMAZIONE

FASE PRELIMINARE

OPERE DI RESTAURO E RISTRUTTURAZIONE
RIVOLTE ALLA CONSERVAZIONE DELL'IMMOBILE DENOMINATO "IMBARCADERO"
CORTE SPINOSA, STRADA SPINOSA N.18 - COMUNE DI PORTO MANTOVANO (MN)
FOGLIO 6 MAPPA 40

COMITENTE:
LUIGI WALTER
PROGETTISTI:
ARCHITETTO Marco Masotto
ARCHITETTO Maria Cavicchini
INGEGNERE Marco Bernabeni

Scale: 1:100
Data: 1 agosto 2013
Pianta piano terra, pianta piano primo, sezioni e prospetti, scala 1:100

NOVA ENGINEERING S.R.L.
Strada Cipata n°34 - 46100 Mantova
Tel. 0376 364411 - Fax. 0376 327746
e-mail: novaengineering@pec.it

Scale:	Scala 1:100	Totale n°:
File:		4
File:		