

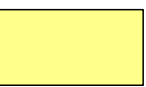

COMUNE DI PORTO MANTOVANO



PERIMETRO COMPARTO



VIABILITA' DA CEDERE AL COMUNE

FOG. 10	MAPPALE	347	Ha	0.14.91	PEDRAZZOLI
	MAPPALE	338	Ha	0.00.59	PEDRAZZOLI
	MAPPALE	343	Ha	0.05.65	MABE IMMOBILIARE SRL
	MAPPALE	336	Ha	0.06.70	MABE IMMOBILIARE SRL
	MAPPALE	335	Ha	0.05.07	MABE IMMOBILIARE SRL
			Ha	0.32.92	



AREA A VERDE E PARCHEGGI DA CEDERE AL COMUNE

FOG. 10	MAPPALE	359	Ha	0.16.03	(parcheggio)	PEDRAZZOLI
	MAPPALE	360	Ha	0.04.23	(area verde)	
	MAPPALE	476/p	Ha	0.11.28	(parcheggio)	
	MAPPALE	476/p	Ha	0.03.99	(area verde)	
	MAPPALE	477	Ha	0.00.16	(cabina)	
	MAPPALE	362	Ha	0.37.18	(area verde)	
	MAPPALE	573/p	Ha	0.00.27	(area verde)	
	MAPPALE	574/p	Ha	0.00.53	(area verde)	
			Ha	0.73.67		



AREA CHE IN ADEGUAMENTO AL P.G.T. NON DEVE ESSERE CEDUTA AL COMUNE

FOG. 10	MAPPALE	337	Ha	0.11.19	PEDRAZZOLI
	MAPPALE	352	Ha	0.20.96	MABE IMMOBILIARE SRL
	MAPPALE	351	Ha	0.07.39	MABE IMMOBILIARE SRL
			Ha	0.39.54	

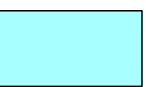

AREA CHE IL COMUNE DEVE CEDERE AI LOTTIZZANTI FRONTISTI

FOG. 10	MAPPALE	346	Ha	0.01.04	MABE IMMOBILIARE SRL
	MAPPALE	345	Ha	0.01.67	MABE IMMOBILIARE SRL
	MAPPALE	344	Ha	0.04.10	EREDI MORSELLI ITALO
			Ha	0.06.81	

COMUNE DI PORTO MANTOVANO

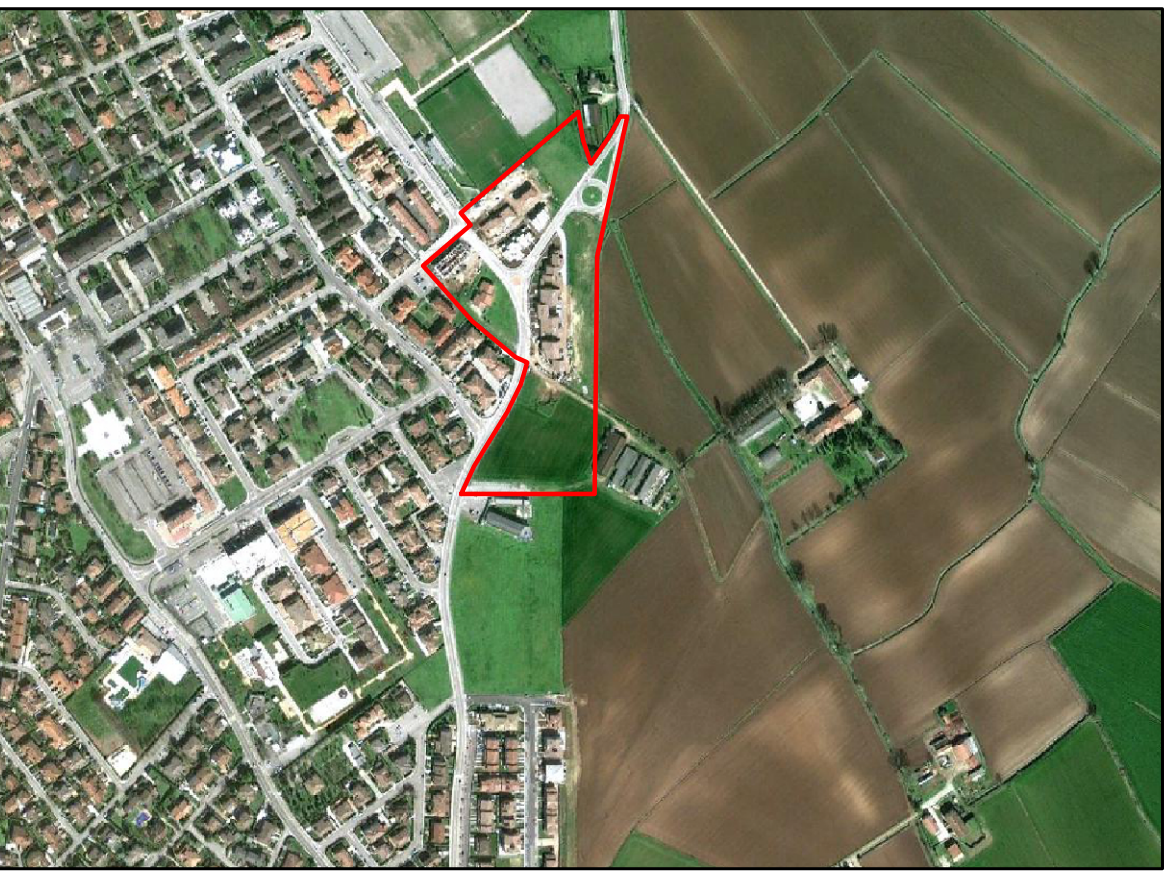

MODIFICATO A SEGUITO OSSERVAZIONI

Committente : Pedrazzoli Ennio - MABE IMMOBILIARE SRL

VARIANTE in adeguamento al P.G.T.
del P.L. di area residenziale
" MORSELLI "

File GB0022138Prj

Data LUGLIO 2013

Elaborato :

PLANIMETRIA CATASTALE

Scala : Prati. n° Tav. n°

1 : 2000

3

Comune

Porto Mantovano

Provincia

Mantova

STUDIO TECNICO

Dott. Ing. GIANLUCA FERRARI

via G. Marangoni n. 7 - MANTOVA - tel. 0376 / 322148 - fax 0376 / 320431 e-mail: afferri@gianluca@libero.it

Geom. FRANCESCO ROSA

via Montanara Sud n. 14 - Campello di Marcaria MANTOVA - tel. 0376 / 967062

Si fa divieto di riprodurre e / o utilizzare i presenti elaborati in assenza del permesso scritto da parte degli intestatari, ai sensi della legge sui diritti d'autore 22/04/41 n. 633 G.U. 16/07/41 n. 166