



Provincia di Mantova  
Comune di Porto Mantovano

**PROGETTO ESECUTIVO  
PER LA RIQUALIFICAZIONE DELLE VASCHE ESTERNE  
DELLA PISCINA COMUNALE E  
DELLE RISPETTIVE AREE DI PERTINENZA  
CUP: C32H23001740004**

Committente:

COMUNE DI  
PORTO MANTOVANO  
S.S. Cisa 112  
46047 - Porto Mantovano (MN)

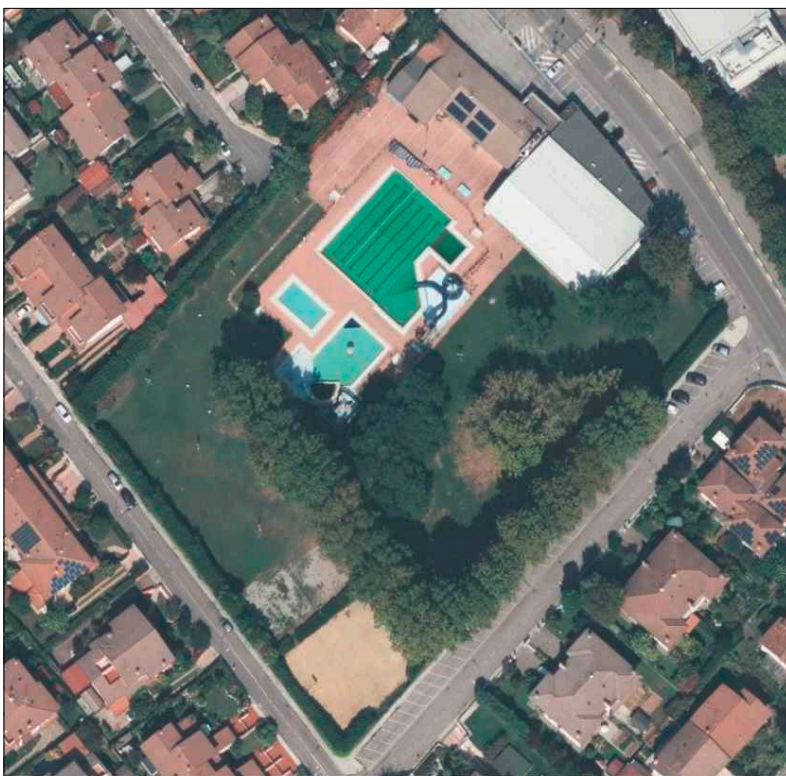

PROGETTISTA:

ing. Trivini Bellini Massimo

COLLABORATORI:

arch. Trivini Bellini Serena  
ing. Giampaolo Pasotto  
ing. Borrini Renato

Studio di Ingegneria

Dott. Ing. Trivini Bellini Massimo

via della Libertà, 132  
46047 - PORTO MANTOVANO (MN)  
Mob.: 335 7076070 - Tel. 0376 300983  
PEC: massimo.trivinibellini@ingpec.eu

OGGETTO:

**QUADRO ECONOMICO GENERALE**

DATA:

marzo 2024

FILE:

L\_QE\_vasche esterne\_rev1

scala: - - -

ELABORATO:

REV.	MODIFICHE	DATA	COLLABORATORE	L
0	Prima emissione	04/03/2024	arch. Trivini Bellini Serena	
1	Prima revisione	03/04/2024	arch. Trivini Bellini Serena	
2				

PROGETTO ESECUTIVO PER LA RIQUALIFICAZIONE DELLE VASCHE ESTERNE DELLA			
QUADRO ECONOMICO			
<b>A</b>	<b>IMPORTO DELLE LAVORAZIONI</b>		
A.1	OPERE EDILI SOGGETTE A RIBASSO	€ 59.726,55	
	<b>TOTALE IMPORTO LAVORI ESCLUSO ONERI DELLA SICUREZZA</b>		<b>€ 59.726,55</b>
A.2	Oneri per la sicurezza (non soggetti a ribasso d'asta)	€ 4.808,14	
	<b>TOTALE IMPORTO LAVORI INCLUSO ONERI DELLA SICUREZZA</b>		<b>€ 64.534,69</b>
<b>B</b>	<b>SOMME A DISPOSIZIONE DELL'AMMINISTRAZIONE</b>		
B.1	IVA 22% su lavori edili	€ 14.197,63	
B.2	Incentivi per funzioni tecniche (art. 45 D.Lgs 36/2023)	€ 1.030,97	
B.3	Spese tecniche per la Direzione dei Lavori, CRE, Contabilità (Cassa inclusa)	€ 8.201,04	
B.4	Spese tecniche per il coordinamento della sicurezza in fase di esecuzione (IVA e Cassa incluse)	€ 3.949,16	
B.5	Assicurazione verificatore	€ 300,00	
B.6	ANAC	€ 35,00	
B.7	Lavori specialistici per trattamento acque dell'impianto a servizio delle piscine	€ 72.659,00	
B.8	Sostituzione cancello uscita di emergenza IVA compresa	€ 5.000,00	
B.9	Imprevisti e arrotondamenti (IVA compresa)	€ 92,51	
	<b>TOTALE SOMME A DISPOSIZIONE DELL'AMMINISTRAZIONE</b>		<b>€ 105.465,31</b>
<b>C</b>	<b>IMPORTO COMPLESSIVO DELL'OPERA</b>		<b>€ 170.000,00</b>

Porto Mantovano, lì 03.04.2024

Il progettista

ing. Trivini Bellini Massimo