

LEGENDA

- PERIMETRO COMPARTO
P.A. AT - 006
- NOME - NUMERO - QUOTA
PUNTO DI RIFERIMENTO
ALLO STATO ATTUALE

COMUNE DI PORTO MANTOVANO

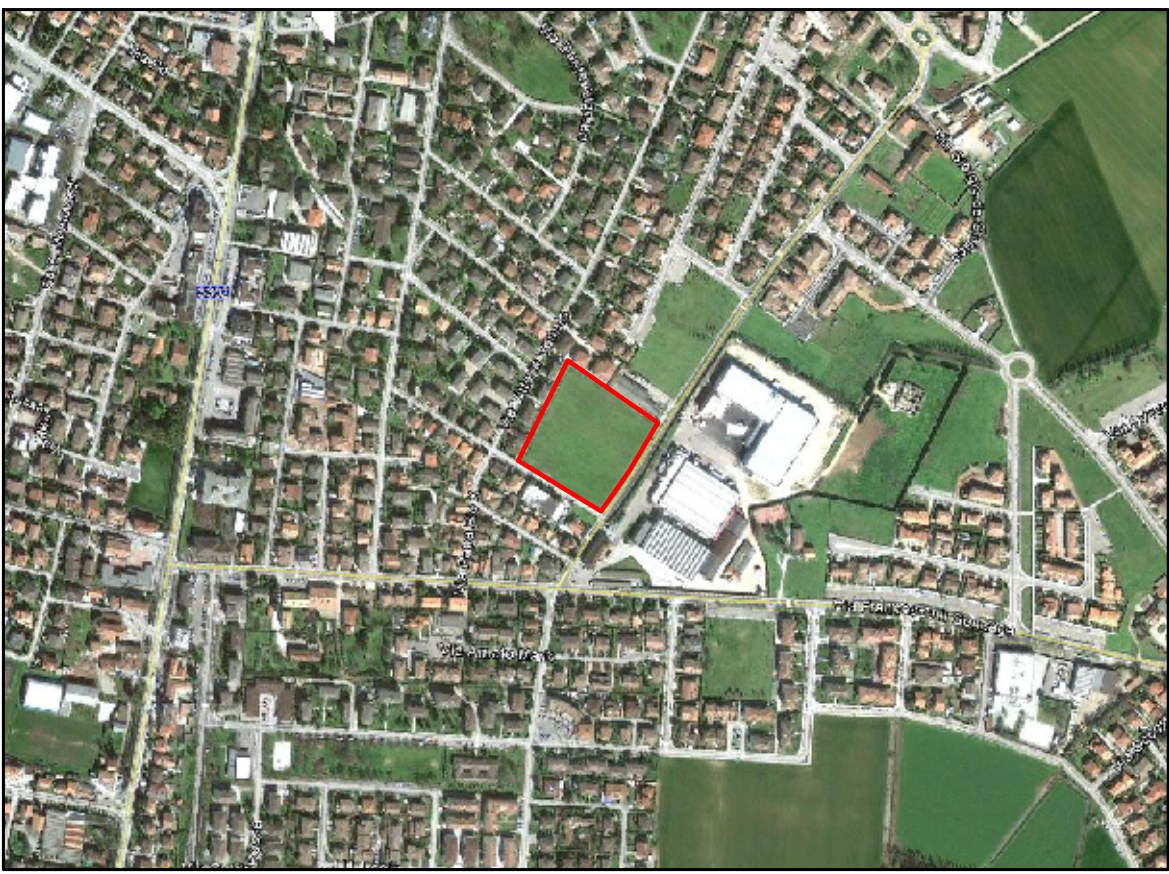

Committente: FUTUREDIL MANTOVA S.R.L.			
AMBITO DI TRASFORMAZIONE [A.T. 006] sito in via Kennedy / via Verdi località S. Antonio		File: GB0022143Pq	
Elaborato: RILIEVO QUOTATO DELLO STATO DI FATTO		Data: DICEMBRE 2012	
Comune: Porto Mantovano	Provincia: Mantova	Scala: 1 : 250	
Dott. Ing. GIANLUCA FERRARI via G. Matteotti n. 7 - MANTOVA - tel. 0376 / 32146 - fax 0376 / 320431 - e-mail: sferrari@stuferrari.it Geom. FRANCESCO ROSA via Montebello S. n. 14 - Campello di Marone - MANTOVA - tel. 0376 / 907062		Foglio: 2	
Si fa divieto di riproduzione e / o utilizzare i presenti elaborati in assenza del permesso scritto da parte degli intestatari, ai sensi della legge sui diritti d'autore 22/04/41 n. 633 G.U. 16/07/41 n. 166			

H/L = 841 / 1189 (1,00m²) Allplan 2009



LATTERIA
SOCIALE