

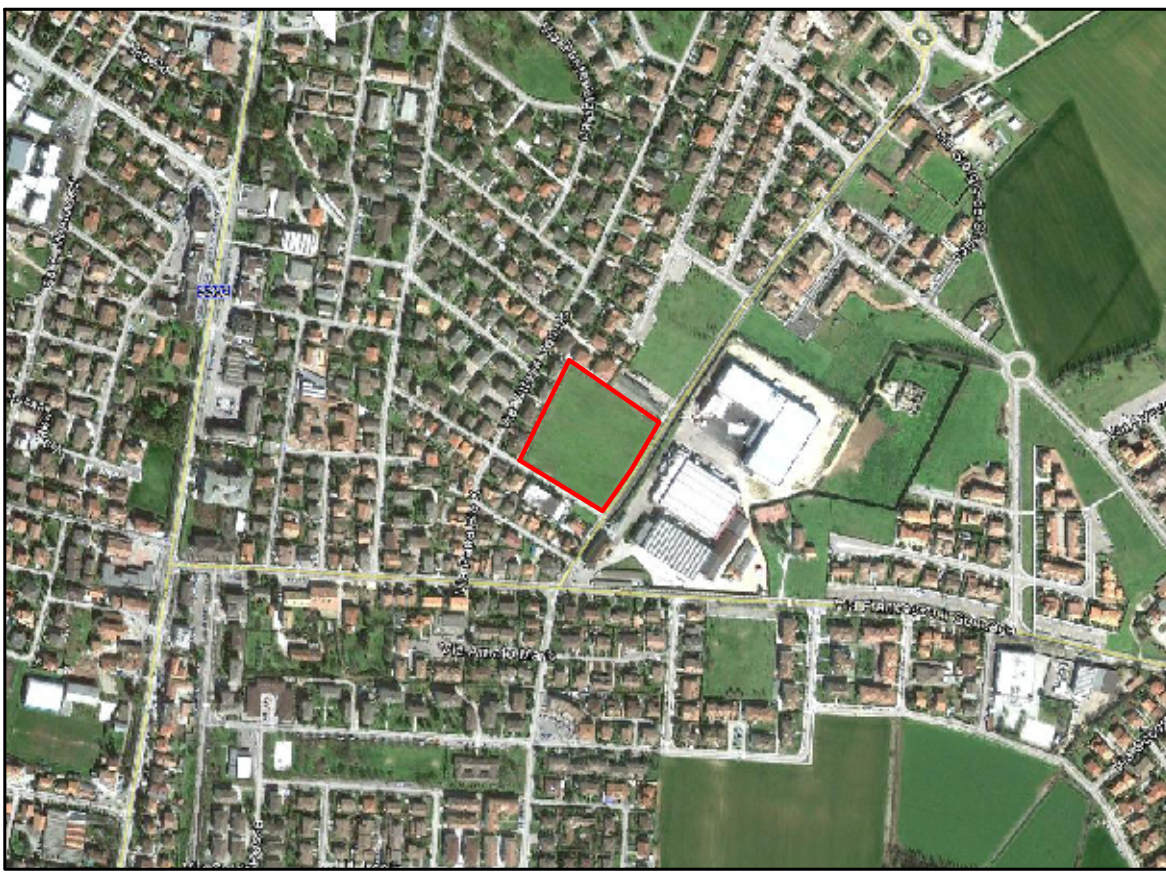

LEGENDA

- PERIMETRO DELL' AMBITO ( AT 006 ) - SUPERFICIE TERRITORIALE mq 14580
- BARRIERA A VERDE PRIVATA (SIEPE CONTINUA H. MINIMA 3.00 mt.) CON FUNZIONE DI FILTROBARRIERA A MITIGAZIONE VERSO L' ATTIVITA' PRODUTTIVA (LATTERIA)
- PARCHEGGI ESTERNI AL COMPARTO DA REALIZZARE E CEDERE AL COMUNE mq. 340.00
- PARCHEGGI DA ASSERVIRE A SERVITU' D' USO PUBBLICO mq. 2004.00
- PARCHEGGI DA REALIZZARE E CEDERE AL COMUNE mq. 85.00
- AREA A VERDE DA ASSERVIRE A SERVITU' D' USO PUBBLICO mq. 1346.00
- VIABILITA' DA REALIZZARE E CEDERE AL COMUNE mq. 1128.00
- AREA A DESTINAZIONE RESIDENZIALE mq. 2563
- AREA A DESTINAZIONE TERZIARIO mq. 7456

COMUNE DI PORTO MANTOVANO



Comittente:		FUTUREDIL MANTOVA S.R.L.	
AMBITO DI TRASFORMAZIONE [A.T. 006]		File:	GB00022143Prj
sito in via Kennedy / via Verdi		Data:	DICEMBRE 2012
localita' S. Antonio		Scala:	
AZZONAMENTO DELL' AMBITO		Post. n°:	
Comune:	Porto Mantovano	Provincia:	Mantova
Elaborato:		1: 500	3a
STUDIO TECNICO: Dott. Ing. GIANLUCA FERRARI			
via G. Marconi n.7 - MANTOVA - tel. 0376/322148 - fax 0376/320431 e-mail: gfergencal@bero.it			
Geom. FRANCESCO ROSA			
via Bottarola Sedi n.14 - Campello Mantova - MANTOVA - tel. 0376/967002			
Si fa divieto di riproduzione o di utilizzare i presenti elaborati in mancanza del permesso scritto da parte degli intestatari, al senso della legge sul diritto d' autore: 22/04/74 n. 833-G.U. 16/07/74 n. 168			