



LEGENDA

PERIMETRO DELL' AMBITO (AT 006)

SUPERFICIE COPERTA A DESTINAZIONE RESIDENZIALE

SUPERFICIE COPERTA A DESTINAZIONE TERZIARIO

AREA INTERNA AL COMPARTO
SENZA CAPACITA' EDIFICATORIA

SCATOLARE DIMENSIONI INTERNE 1.60 X H = 1.00
CON POZZETTO D'ISPEZIONE 60 X 60

POZZETTO ACQUE BIANCHE CON CADITOIA 50 X 50

POZZETTO ACQUE NERE Ø 1000

COMUNE DI PORTO MANTOVANO

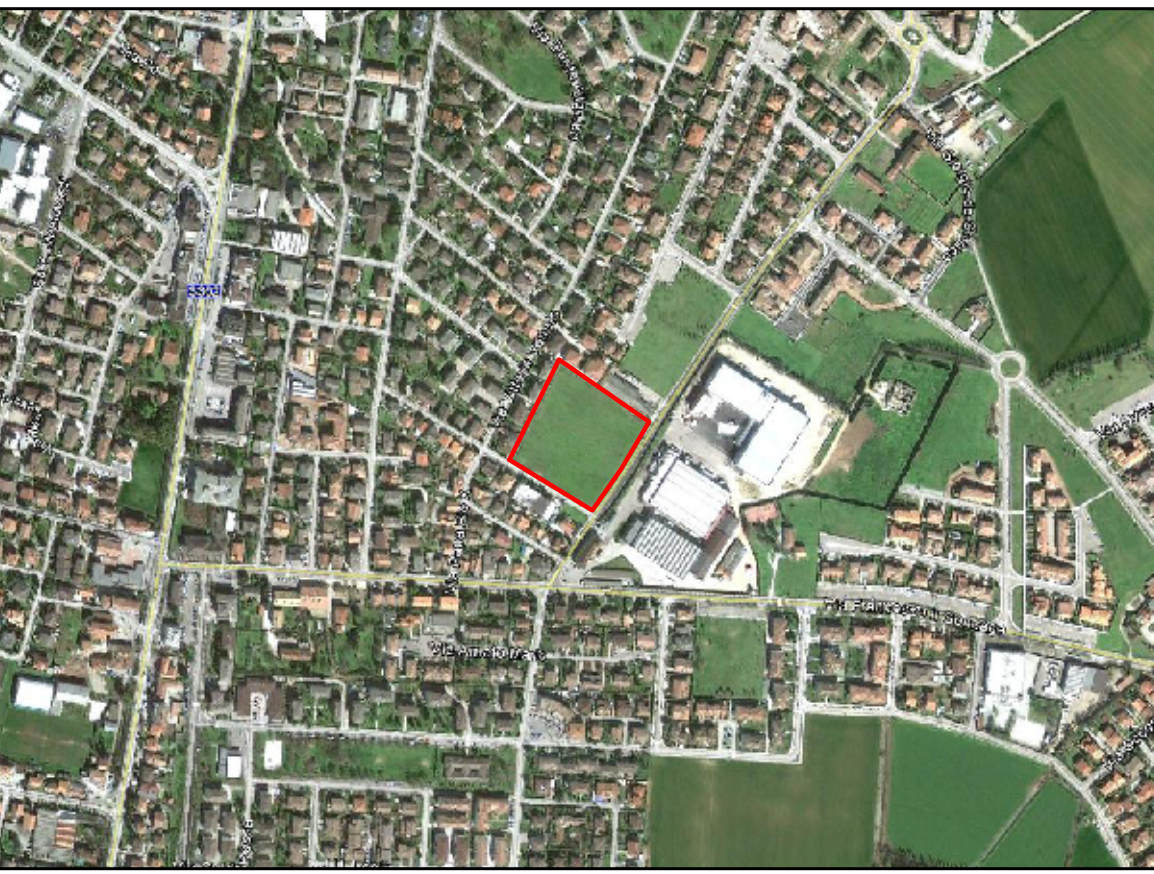

| | | | | | | | |
|--|-----------------|--|---------|------------|-----------|--|---|
| Comittente: | | FUTUREDIL MANTOVA S.R.L. | | File: | | GB0022143Prj | |
| AMBITO DI TRASFORMAZIONE [A.T. 006] sito in via Kennedy / via Verdi localita' S. Antonio | | | | Data: | | DICEMBRE 2012 | |
| | | | | Elaborato: | | PLANIMETRIA FOGNATURE ACQUE NERE E METEORICHE | |
| Comune: | Porto Mantovano | Provincia: | Mantova | Scala: | Prat. n°: | Tav. n°: | 4 |
| STUDIO TECNICO | | Dott. Ing. GIANLUCA FERRARI via G. Marconi n. 7 - MANTOVA - tel. 0376 / 321148 - fax 0376 / 320431 - e-mail: g.ferrari@glferrari.it Geom. FRANCESCO ROSA via Montanara Sud n. 14 - Complesso di Marcaria - MANTOVA - tel. 0376 / 907062 | | | | | |
| <small>Si fa divieto di riprodurre e / o utilizzare i presenti elaborati in assenza del permesso scritto da parte degli intestatari , ai sensi della legge sui diritti d' autore: 22/04/41 n. 633 G.U. 16/07/41 n. 166</small> | | | | | | | |