



IMMAGINE STATO ATTUALE



IMMAGINE STATO DI PROGETTO



IMMAGINE STATO ATTUALE



IMMAGINE STATO DI PROGETTO



IMMAGINE STATO ATTUALE

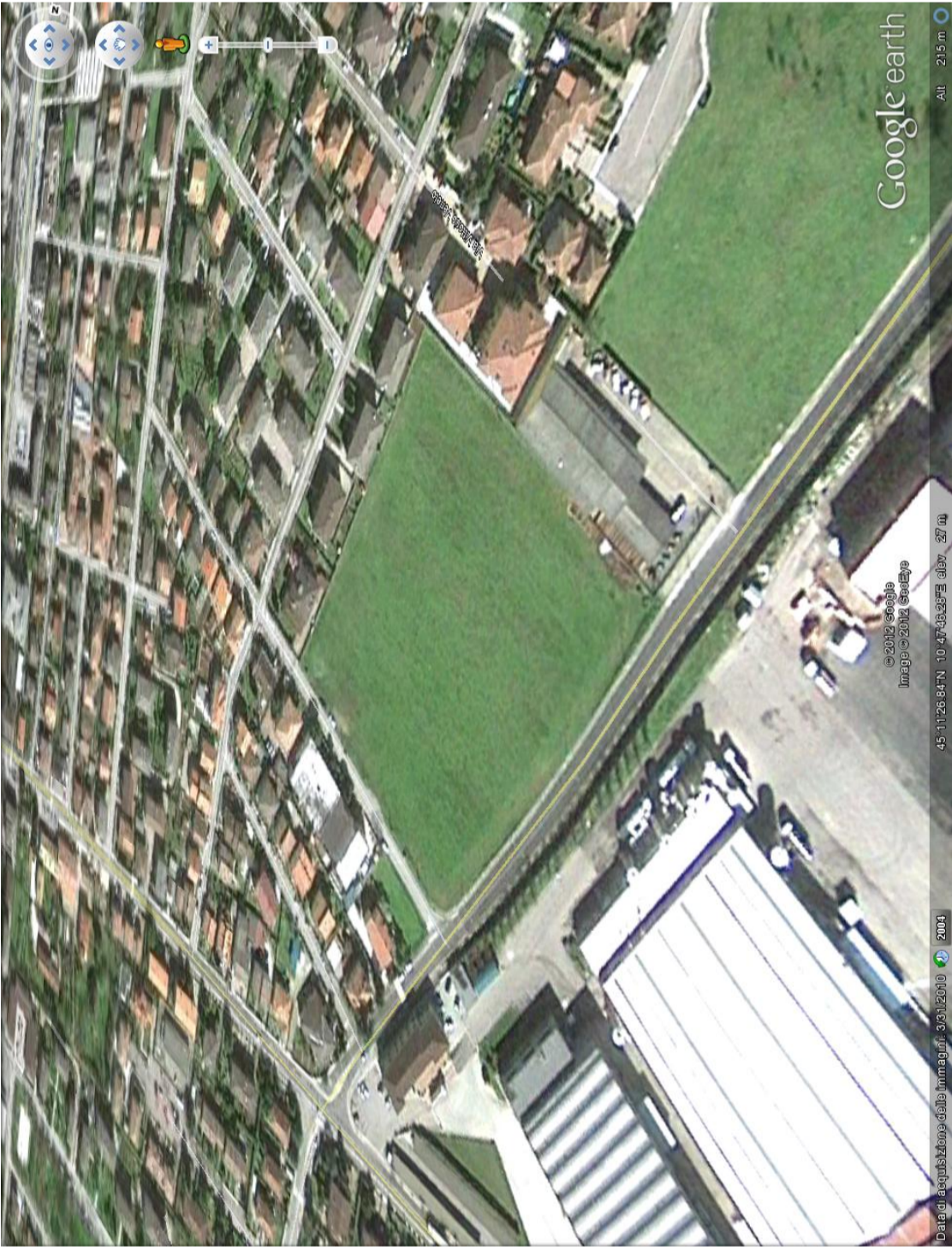

IMMAGINE STATO DI PROGETTO



COMUNE DI PORTO MANTOVANO



Completare:		FUTUREDI. MANTOVA S.R.L.	
File	GB0022143Pj		
Data	DICEMBRE 2012		
Sala:	Plat. n°	Plat. n°	Tav. n°
Elaborato:		10	
SIMULAZIONI VISTE PROSPETTICHE DELL'INTERVENTO			
Comune	Porto Mantovano	Provincia	Mantova
STUDIO TECNICO			
Dott. Ing. GIANLUCA FERRARI			
via G. Marconi n. 7 - MANTOVA - tel. 0376 / 32246 - fax 0376 / 32431 e-mail: g.ferrari@studiotec.it			
Geom. FRANCESCO ROSA			
via Montebelluna Sud n. 14 - Campello di Marebbe - MANTOVA - tel. 0376 / 967002			
Si fa presente che il presente elaborato è stato elaborato in assenza del permesso scritto da parte degli interessati, ai sensi dell'art. 17 della legge n. 489 del 1999, art. 1, comma 1, lett. a).			