

LEGENDA

PERIMETRO DELL' AMBITO ( AT 004 - SUB COMPARTO A )

PERIMETRO DELL' AMBITO ( AT 004 - SUB COMPARTO B )

COMUNE DI PORTO MANTOVANO

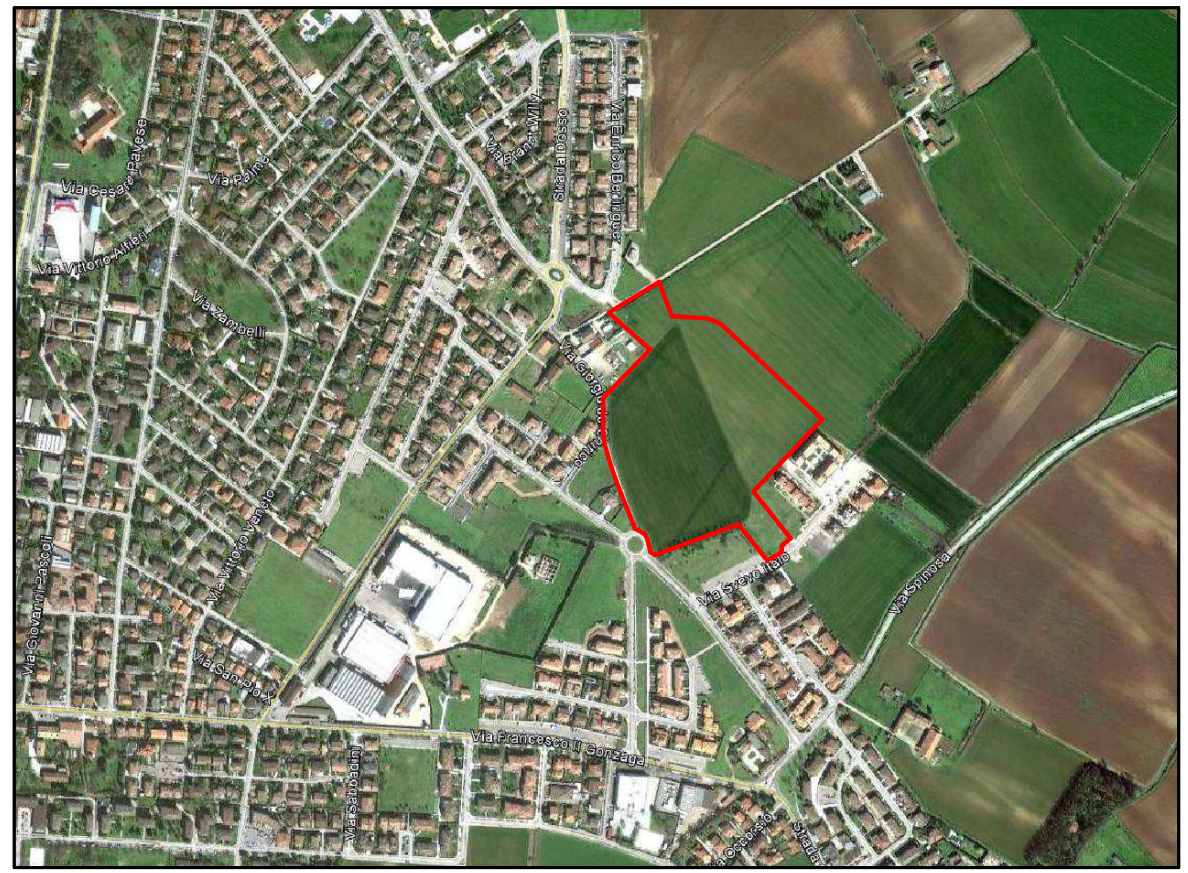

|  |  |   |  |                        |  |
|--|--|---|--|------------------------|--|
| Comitanti:   |  | SINEDIL DI ENNIO PEDRAZZOLI e C. S.A.S. |  | .....                  |  |
|  |  | PEDRAZZOLI ENNIO                        |  | .....                  |  |
| AMBITO DI TRASFORMAZIONE [A.T. 004]  |  |   |  | Fid. GB0022222Prj      |  |
| SUB COMPARTO " A "   |  |   |  | Data OTTOBRE 2013      |  |
| sito in localita' S. Antonio   |  |   |  |                        |  |
| Elaborato:   |  | PLANIMETRIA RETE TELECOM                |  | Scale: Fog. n° Tav. n° |  |
|  |  | SUB COMPARTO " A "                      |  |                        |  |
| Comune Porto Mantovano   |  | Provincia Mantova                       |  | 1 : 1000 7             |  |
| STUDIO TECNICO:  |  |   |  |                        |  |
| Dott. Ing. GIANLUCA FERRARI  |  |   |  |                        |  |
| via S. Margherita 7 - MANTOVA - tel. 0376 / 327140 - fax 0376 / 329431 e-mail: gferri@pankica.it   |  |   |  |                        |  |
| Geom. FRANCESCO ROSA   |  |   |  |                        |  |
| via Montebello Sud n. 16 - Campello di Marone - MANTOVA - tel. 0376 / 807602 e-mail: crosa@pankica.it  |  |   |  |                        |  |
| Si fa divieto di riproduzione e / o utilizzare i presenti elaborati in assenza del permesso scritto da parte degli intestatari, ai sensi della legge sul diritto d' autore 22/04/1961 n. 633 e s.m. 16/07/1978 n. 1469 |  |   |  |                        |  |