

Sezione Tipo XX

scala 1:50

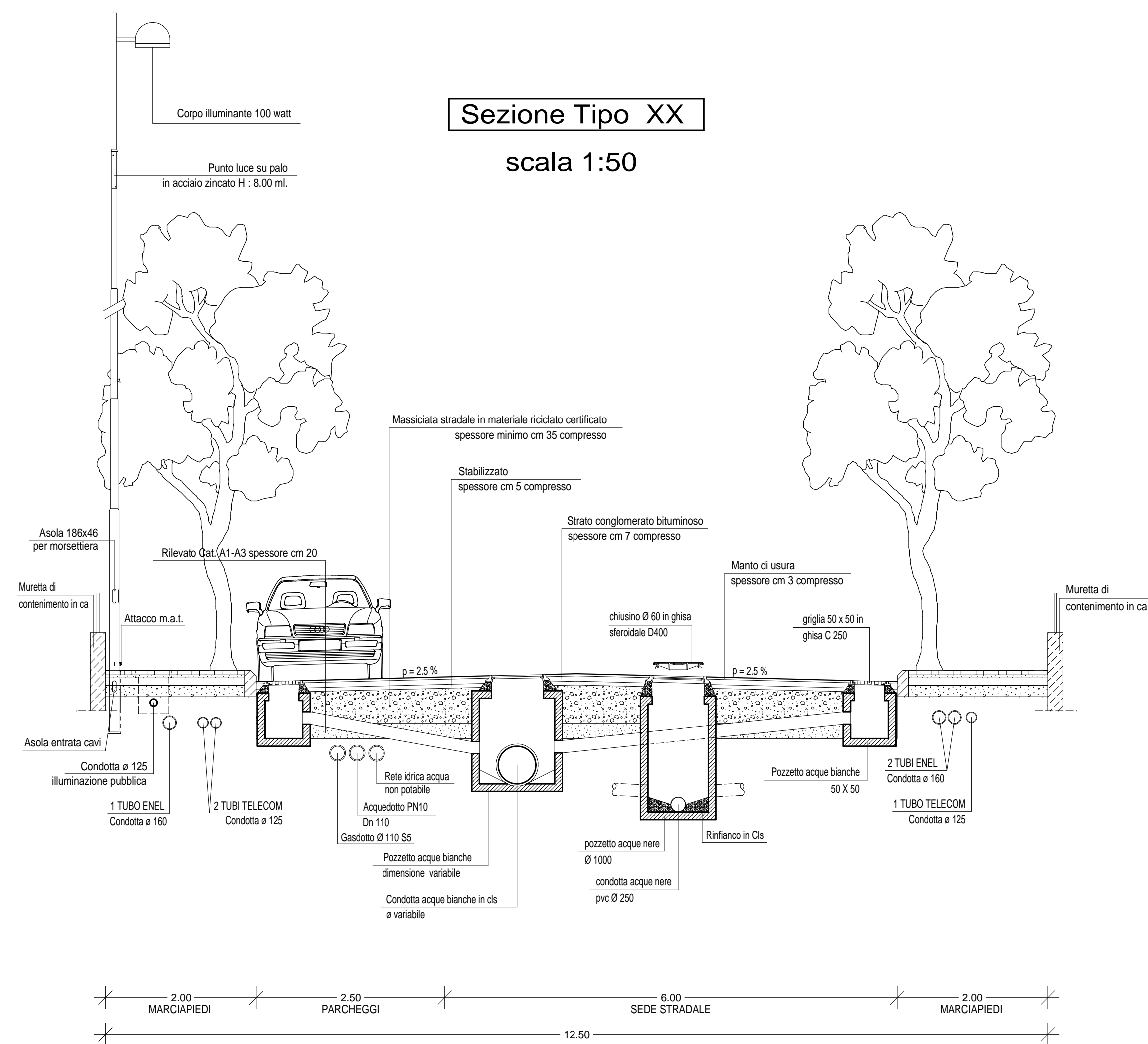

Sezione Tipo YY

scala 1:50

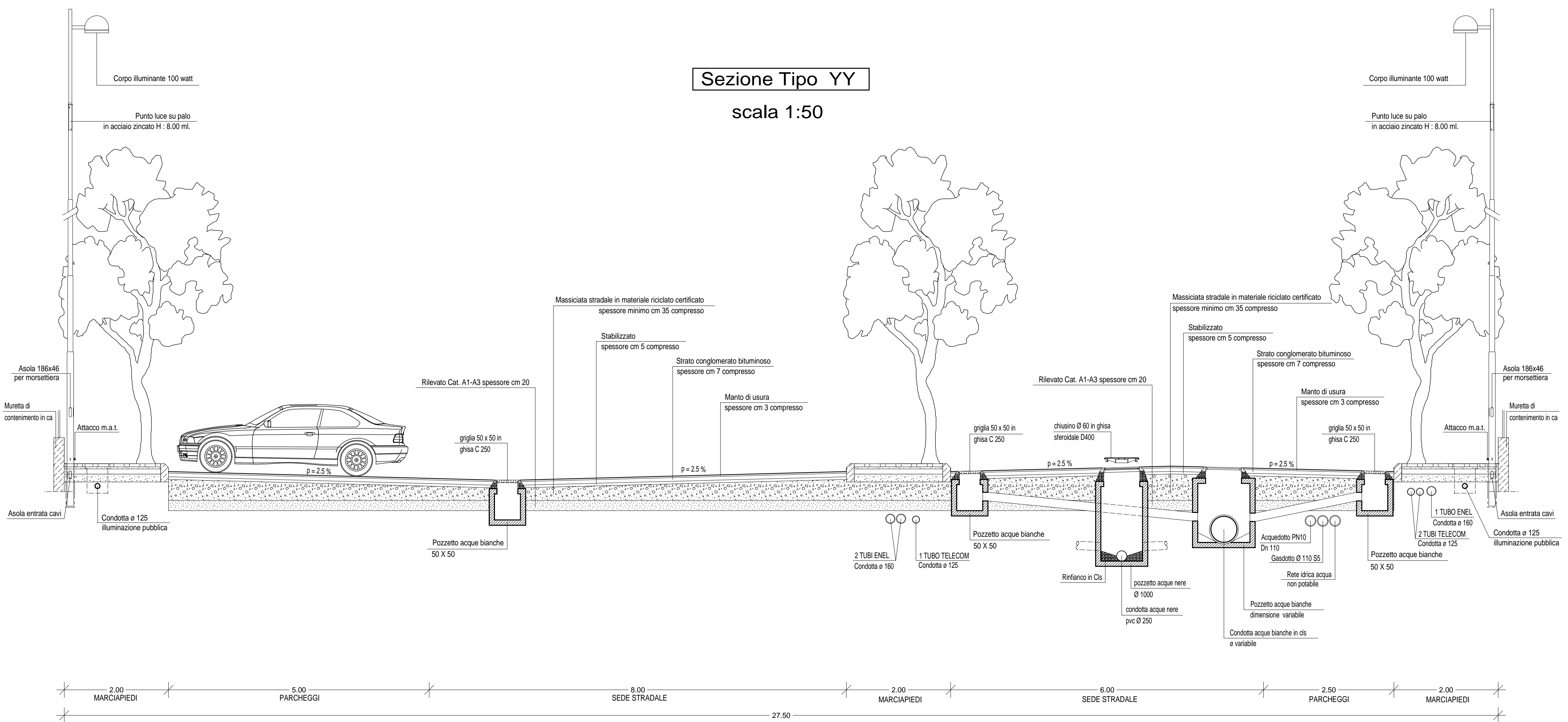

Sezione Tipo ZZ stato attuale

scala 1:50

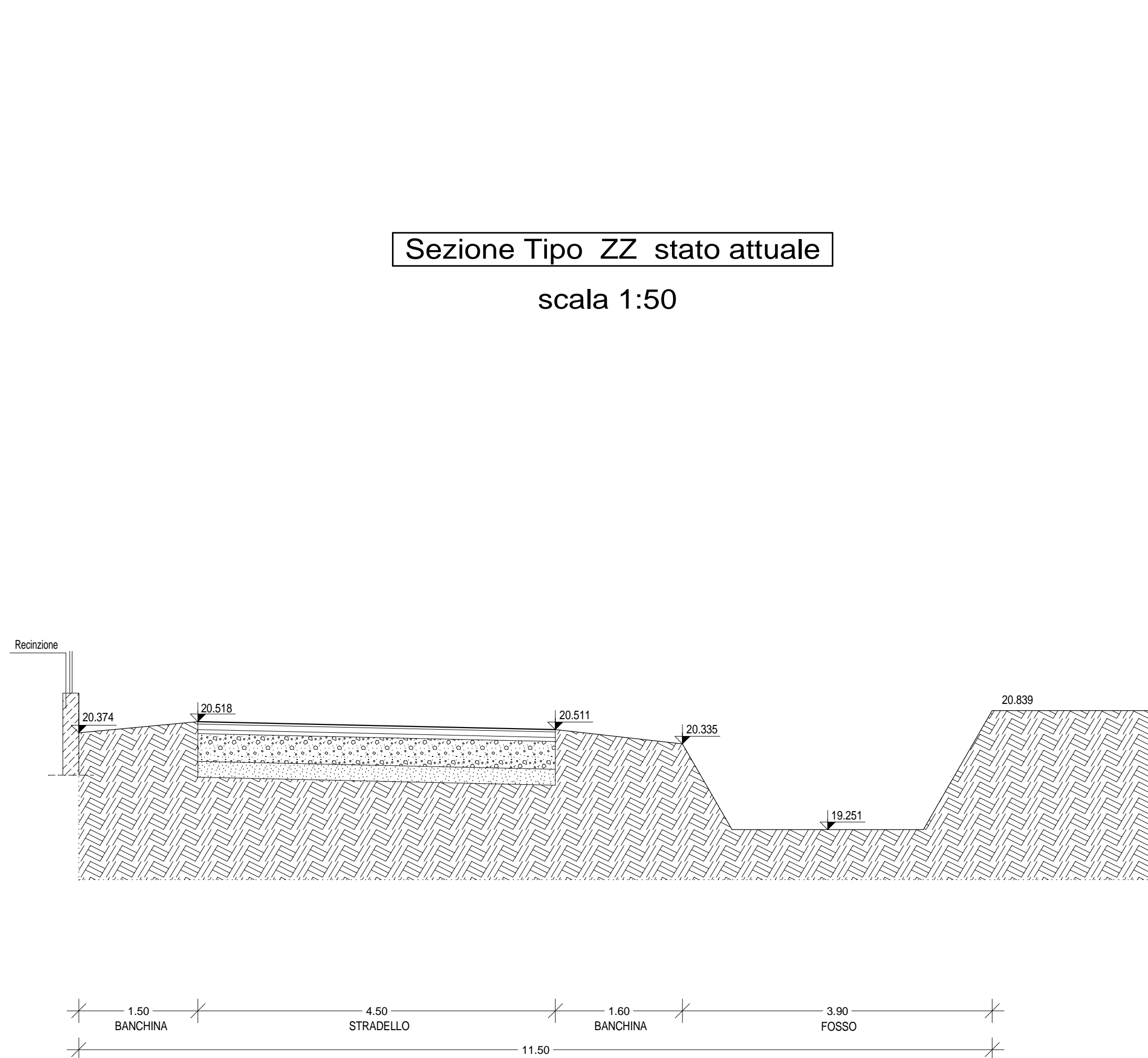

Sezione Tipo ZZ progetto

scala 1:50

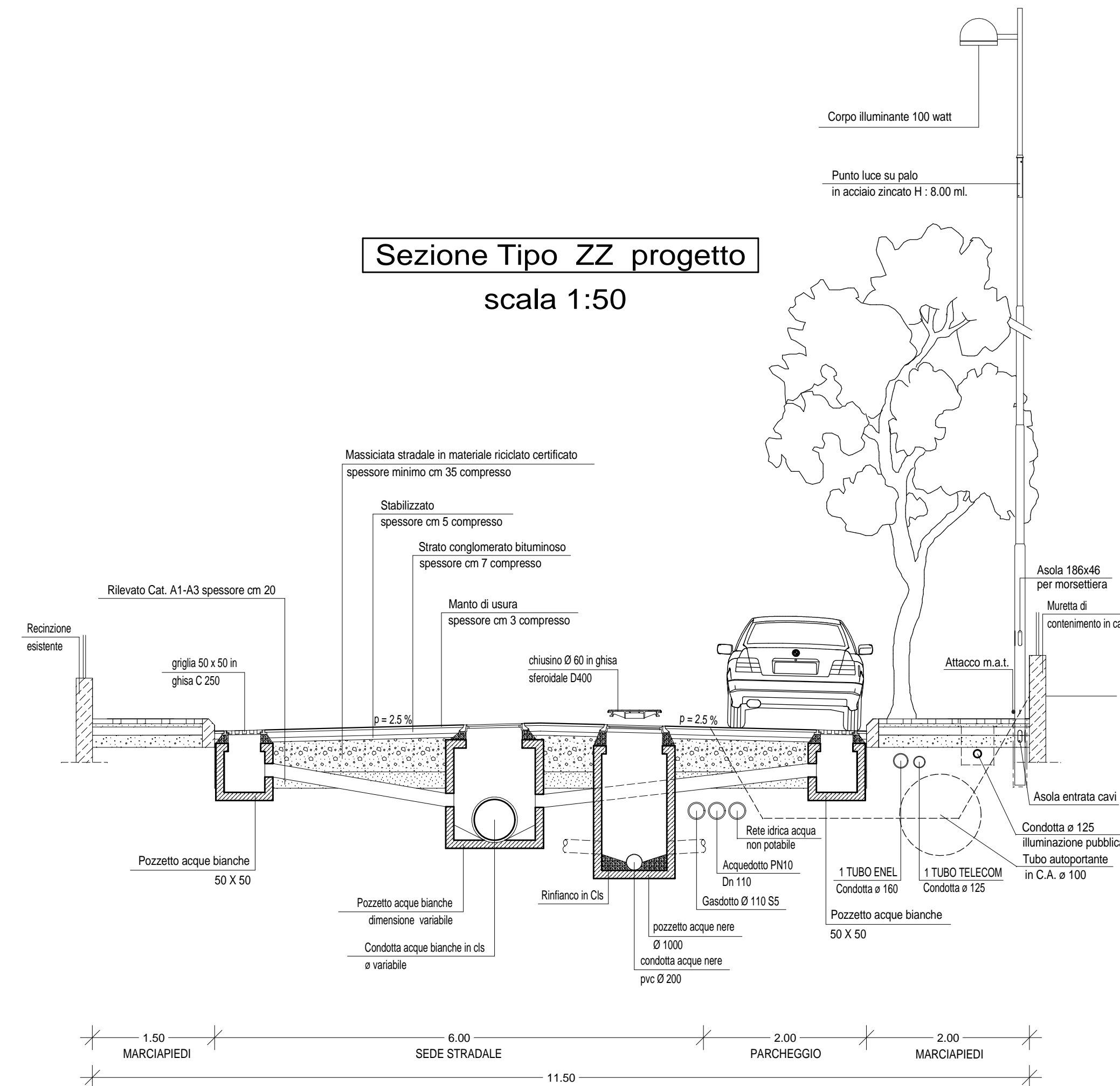

COMUNE DI PORTO MANTOVANO

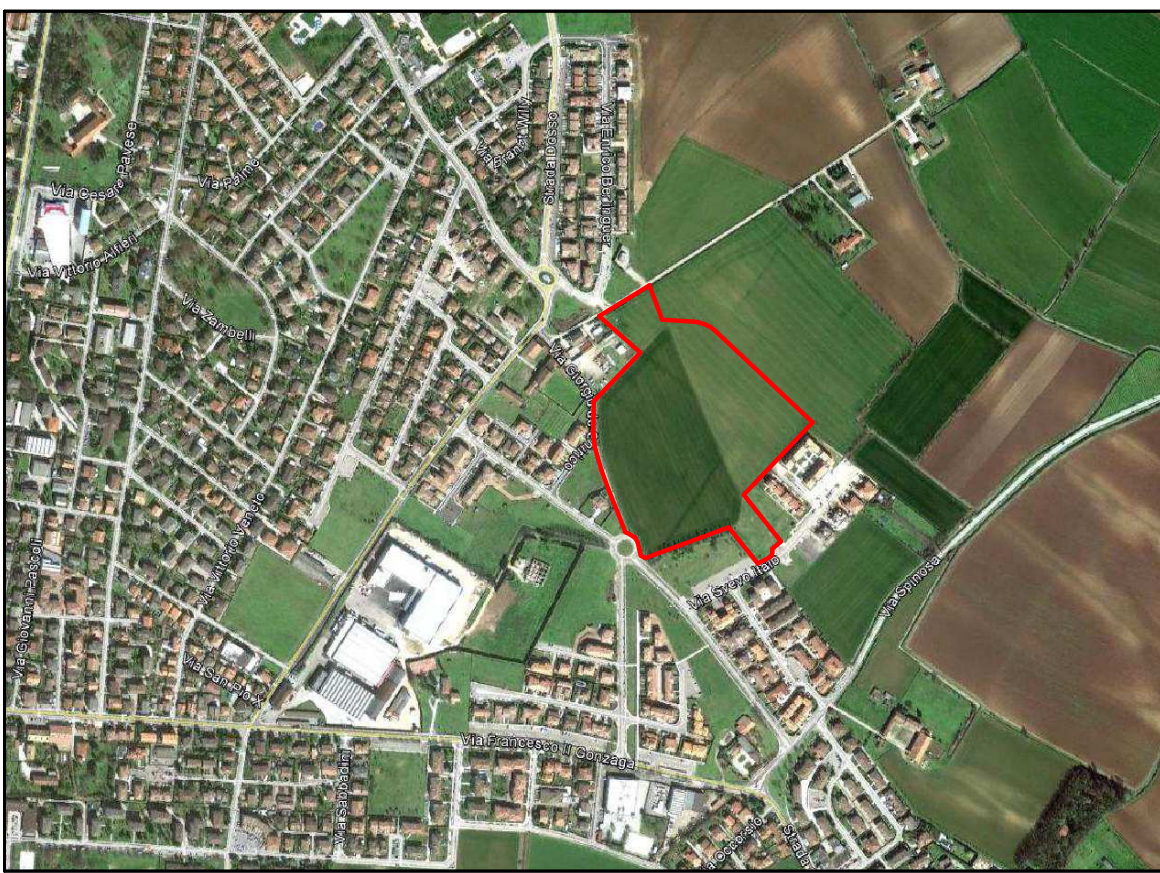

Comitanti:		SINEDIL DI ENNIO PEDRAZZOLI e C. S.A.S.	
		PEDRAZZOLI ENNIO	
Ambito di Trasformazione		A.T. 004	File GB0022222Ph
Sub Comparto "A"			Data GENNAIO 2014
Sito in localita' S. Antonio			
Elaborato:		SEZIONI STRADALI TIPO	
Comune	Porto Mantovano	Provincia	Mantova
Studio Tecnico		Dott. Ing. GIANLUCA FERRARI	
		via G. Marconi n. 7 - MANTOVA - tel. 0376/32144 - fax 0376/320431 e-mail: gfergari@libero.it	
		Geom. FRANCESCO ROSA	
		via Vittorio Veneto n. 10 - Campello di Mantova - tel. 0376/907502 e-mail: studi@francesco.rosa.it	
Di: Ho diritto di riproduzione e/o utilizzare i presenti elaborati in assenza del permesso scritto dal punto degli interessati, ai sensi della legge sul diritto di autore 22/04/78 n. 633 c. 1, 16/07/41 n. 1466			