

COMUNE DI PORTO MANTOVANO

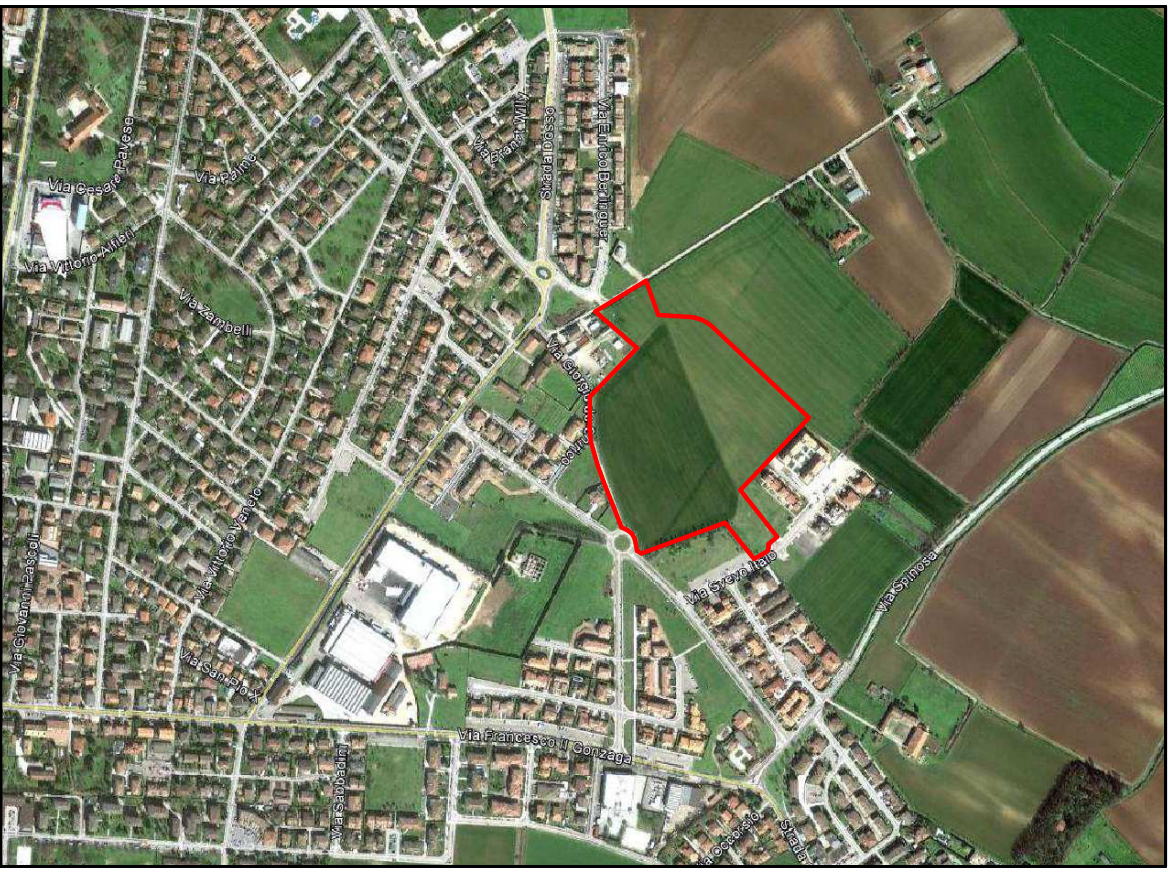

Committenti:		SINEDIL DI ENNIO PEDRAZZOLI e C. S.A.S. PEDRAZZOLI ENNIO	
Ambito di trasformazione		A.T. 004	File: GB0022222Pj
Sub comparto "A"			Data: GENNAIO 2014
Sito in località S. Antonio			
Elaborato:		PLANIMETRIA OPERE COMPENSATIVE E PEREQUATIVE	Scala: 1:5000 1:500 1:50
Comune:	Porto Mantovano	Provincia:	Mantova
Studio Tecnico:		Dott. Ing. GIANLUCA FERRARI	11
		via G. Marconi n. 7 - MANTOVA - tel. 0376/322148 - fax 0376/320431 - e-mail gferri@studiotecnico.it	
		Geom. FRANCESCO ROSA	
		via Mantovana Sud n. 18 - Campello di Marone - MANTOVA - tel. 0376/967992 - e-mail francesco.rosa@com.it	
Si fa divieto di riproduzione e/o utilizzazione i presenti elaborati in assenza del permesso scritto da parte degli intestatari, ai sensi della legge sul diritto d'autore 2204/41 n. 633 G.U. 16/07/41 n. 166.			

Allplan 2009

- PLANIMETRIA INDIVIDUAZIONE FOSSO ESISTENTE DA TOMBARE scala 1 : 500 -

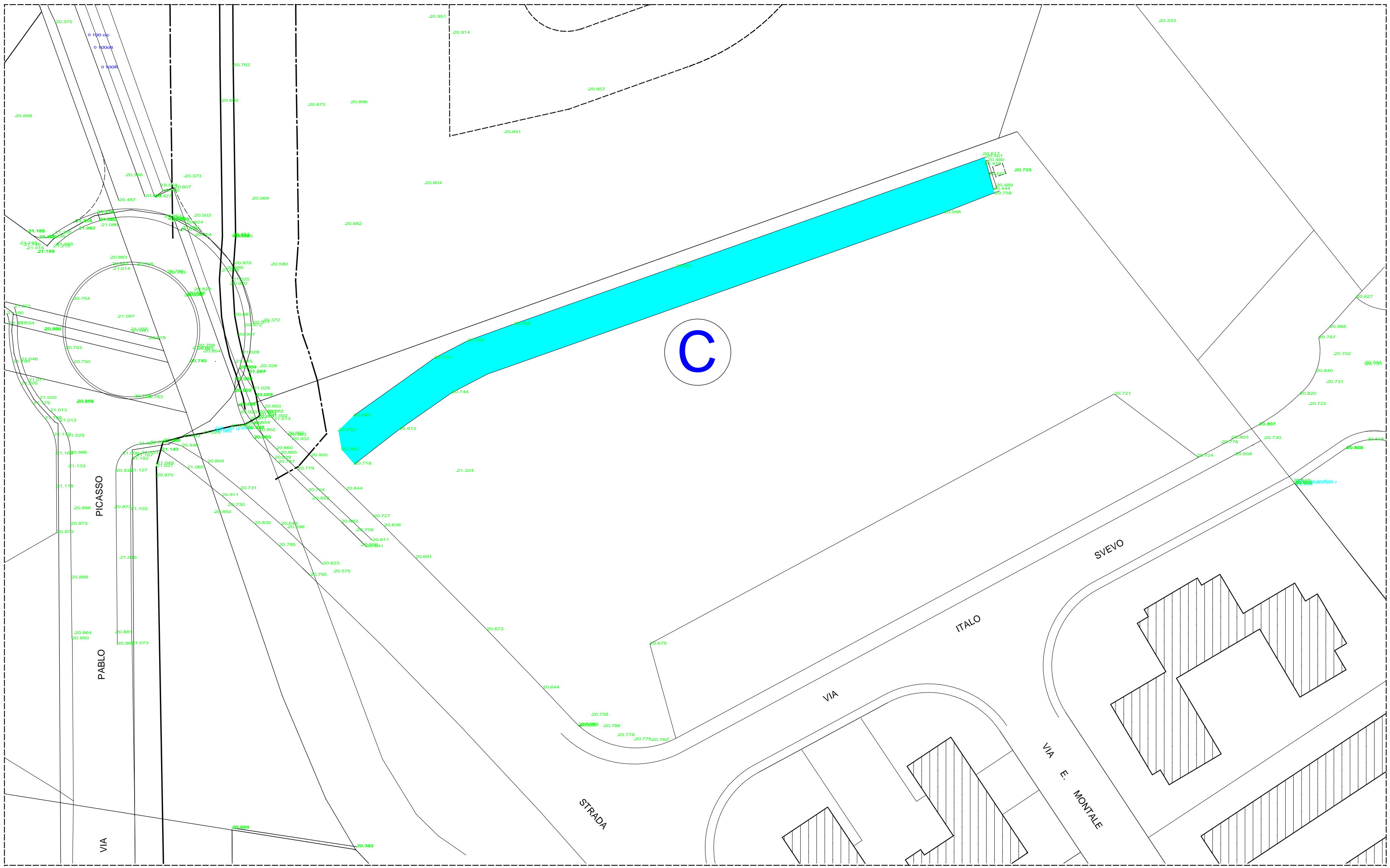

- ESTRATTO PGT scala 1 : 5000 -

