



# COMUNE DI PORTO MANTOVANO

## PROVINCIA DI MANTOVA

VERBALE DI DELIBERAZIONE DELLA GIUNTA COMUNALE

**Deliberazione n. 56 del 22/05/2021**

**OGGETTO: INTITOLAZIONE NUOVA AREA DI CIRCOLAZIONE LOTTIZZAZIONE A VOCAZIONE RESIDENZIALE AT 005 SPINOSA, TOPONOMASTICA VIA ALDA MERINI POETESSA**

L'anno **duemilaventuno** addì **ventidue** del mese di **maggio** alle ore **08:30** nella sala delle adunanze, previa l'osservanza di tutte le formalità prescritte dalla vigente legge comunale e provinciale, vennero oggi convocati a seduta i componenti la Giunta Comunale in modalità telematica.

All'appello risultano:

SALVARANI MASSIMO	Sindaco	Presente
GHIZZI PIER CLAUDIO	Vice Sindaco	Presente
MASSARA ROSARIO ALBERTO	Assessore	Presente
CIRIBANTI VANESSA	Assessore	Presente
DELLA CASA BARBARA	Assessore	Presente
BOLLANI DAVIDE	Assessore	Presente

**Presenti n. 6**

**Assenti n. 0**

Partecipa all'adunanza il **Segretario Generale MELI BIANCA** che provvede alla redazione del presente verbale.

Essendo legale il numero degli intervenuti, il sig. **SALVARANI MASSIMO** nella sua qualità di **Sindaco** assume la presidenza e dichiara aperta la seduta per la trattazione dell'argomento indicato in oggetto.

## LA GIUNTA COMUNALE

*Vista la seguente proposta di deliberazione:*

VISTI:

- il RDL 10.05.1923 n. 1158 “Norme per il mutamento del nome delle vecchie strade e piazze comunali”;
- la Legge 23.06.1927 n. 1188 “Toponomastica stradale e monumenti a personaggi contemporanei”;
- l’art. 41, comma 1 del Regolamento anagrafico della popolazione residente D.P.R. 223/1989 il quale dispone che ogni area di circolazione debba avere una propria distinta denominazione;
- la Circolare Ministero dell’Interno n. 4 del 10/2/1996 e la circolare n. 10 del 8/3/1991;
- il regolamento edilizio comunale;
- la circolare dell’ISTAT in materia di compilazione dello stradario 2014;
- il D.P.C.M. 12/05/2016 in materia di Censimento della popolazione e Archivio nazionale dei numeri civici e delle strade urbane (ANNCSU) pubblicato sulla Gazzetta Ufficiale Generale n. 167 del 19/07/2016;
- l’art. 48 del D.lgs. 267/2000 in merito alla competenza della Giunta;

RICORDATO che:

- all’interno dei centri abitati dotati di regolare rete stradale ogni via, strada, corso, viale, vicolo, calle, salita, piazza, piazzale, largo, campiello e simili, comprese le strade private aperte al pubblico costituisce una distinta area di circolazione;
- le deliberazioni che approvano la denominazione di nuove aree di circolazione devono essere inviate al Prefetto per la prescritta autorizzazione. Lo stesso Prefetto, su delega del Ministero dell’Interno, può derogare al divieto posto di intitolare vie, piazze o altri luoghi pubblici a persone che siano decedute da meno di dieci anni;
- le deliberazioni che approvano la denominazione di nuove aree di circolazione devono essere inserite nel portale dell’Agenzia delle Entrate denominato SISTER nella sezione ANNCSU (Archivio Nazionale Numerazione Civica delle Strade Urbane – istituito con la convenzione tra l’Agenzia delle Entrate e l’Istat del 21/10/2010), che provvede, tramite il sistema informatico alla validazione dell’area di circolazione e quindi permetterà successivamente l’inserimento della numerazione civica;
- il popolamento dell’ANNCSU è in linea con quanto previsto dal Regolamento Anagrafico (Dpr 30 maggio 1989, n. 223) e in particolare dall’art.45: *“In ciascun comune l’ufficio preposto agli adempimenti ecografici deve curare la compilazione e l’aggiornamento dello stradario secondo le indicazioni fornite dall’Istituto nazionale di statistica”*.

PREMESSO che:

- il comparto di lottizzazione a vocazione residenziale denominato “AT\_005 – SPINOSA” è in fase di edificazione;
- le aree di cui al comparto “AT\_005 – SPINOSA” sono catastalmente individuate per le strade al Foglio 30 mappali 1193- 1198 per complessivi mq. 5.860,00;

CONSIDERATO che:

- nel menzionato comparto “AT\_005 – SPINOSA” deve essere denominata una nuova area di circolazione con Denominazione Urbanistica Generica (DUG): “Via”;
- la via da denominare confina a NORD con area di futura edificazione interna al comparto, ad EST con Strada Spinosa, a SUD e ad OVEST con area di futura edificazione interna al comparto (il tutto come meglio rappresentato nell’allegata planimetria);

- l'avanzato grado di edificazione del comparto "AT\_005 – SPINOSA" rende necessario dotare l'area di circolazione di toponimo e di numerazione civica per le nuove residenze;
- nell'area di circolazione del comparto "AT\_005 – SPINOSA" proseguono le vie già denominate come segue:
  - Strada Spinosa
  - Via I. Svevo
  - Via E. Montale

ATTESO CHE l'Amministrazione va da tempo realizzando un disegno di progressiva valorizzazione delle figure femminili che hanno segnato la storia del nostro Paese, anche attraverso la nuova toponomastica cittadina;

RITENUTO, dunque, di intitolare alla poetessa Alda Merini la Via meglio identificata nell'allegata planimetria;

VISTA l'allegata scheda biografica della poetessa Alda Merini;

VISTE le indicazioni riportate al paragrafo 14 delle note per la compilazione dello Stradario rilasciate da ISTAT, aggiornamento al 27/11/2014, e ritenuto di specificare sulla cartellonistica stradale quanto segue: Via Alda Merini – poetessa n. 21.03.1931 – m. 01.11.2009

### **DELIBERA**

**1. DI ATTRIBUIRE** alla nuova area di circolazione, come sopra descritta e appartenente al Piano di Lottizzazione "AT\_005 – SPINOSA" attualmente priva di toponimo, la seguente denominazione: **VIA ALDA MERINI** - Foglio 30 mappali 1193 – 1198 colorata di giallo nell'allegata mappa e così descritta: è l'area di circolazione che si stacca da Str Spinosa in sola entrata e prosegue a senso unico ad anello a servizio delle nuove abitazioni interne al comparto sino a sfociare in via I. Svevo (breve tratto a doppio senso) della larghezza ddi sezione variabile da m. 10,50 a m. 12,50 e della lunghezza circa di m.82 tra i confini:

- a SUD: mappale 1197 del foglio 30
- a NORD:mappale 1195-1194 del foglio 30
- a EST: mappali 1192, 1200 e 1201 del foglio 30
- a OVEST: mappale 1199 e parte del mappale 1195 del foglio 30

**2. DI INCLUDERE** la nuova area di circolazione nell'elenco delle strade comunali (stradario);

**3. DI DARE INDIRIZZO** di riportare sulla cartellonistica stradale la specifica "poetessa n. 21.03.1931 – m. 01.11.2009" ai sensi del paragrafo 14 delle note per la compilazione dello Stradario rilasciate da ISTAT aggiornamento al 27/11/2014 e pertanto: Via Alda Merini – poetessa n. 21.03.1931 – m. 01.11.2009

**4. DI TRASMETTERE** la presente delibera alla Prefettura di Mantova;

**5. DI INSERIRE** nel sistema nel portale dell'Agenzia delle Entrate denominato SISTER nella sezione ANNCSU (Archivio Nazionale Numerazione Civica delle Strade Urbane – istituito con la convenzione tra l'Agenzia delle Entrate e l'Istat del 21/10/2010), che provvede, tramite il sistema informatico alla validazione dell'area di circolazione e permetterà successivamente l'inserimento della numerazione civica come richiesto dalla vigente normativa.

*Visti i seguenti pareri richiesti ed espressi sulla suindicata proposta di deliberazione, ai sensi dell'art. 49 comma 1 del D.Lgs. 267/2000:*

- 1. Responsabile del servizio interessato;*
- 2. Responsabile del servizio finanziario;*

*Con voti unanimi*

**DELIBERA**

*Di approvare la suindicata deliberazione.*

*Di dichiarare, con separata unanime votazione, immediatamente eseguibile il presente atto, ai sensi dell'art. 134 comma 4 del D.Lgs. 267/2000.*

Letto, approvato e sottoscritto

IL Sindaco  
SALVARANI MASSIMO  
(sottoscritto digitalmente ai sensi dell'art. 21  
D.L.gs n 82/2005 e s.m.i.)

IL Segretario Generale  
MELI BIANCA  
(sottoscritto digitalmente ai sensi dell'art. 21  
D.L.gs n 82/2005 e s.m.i.)

N=5005700

E=1641700

Direzione Provinciale di Mantova Ufficio Provinciale - Territorio - Direzione ROSSELLA FISCHETTI Vis. tel. esente per fini istituzionali

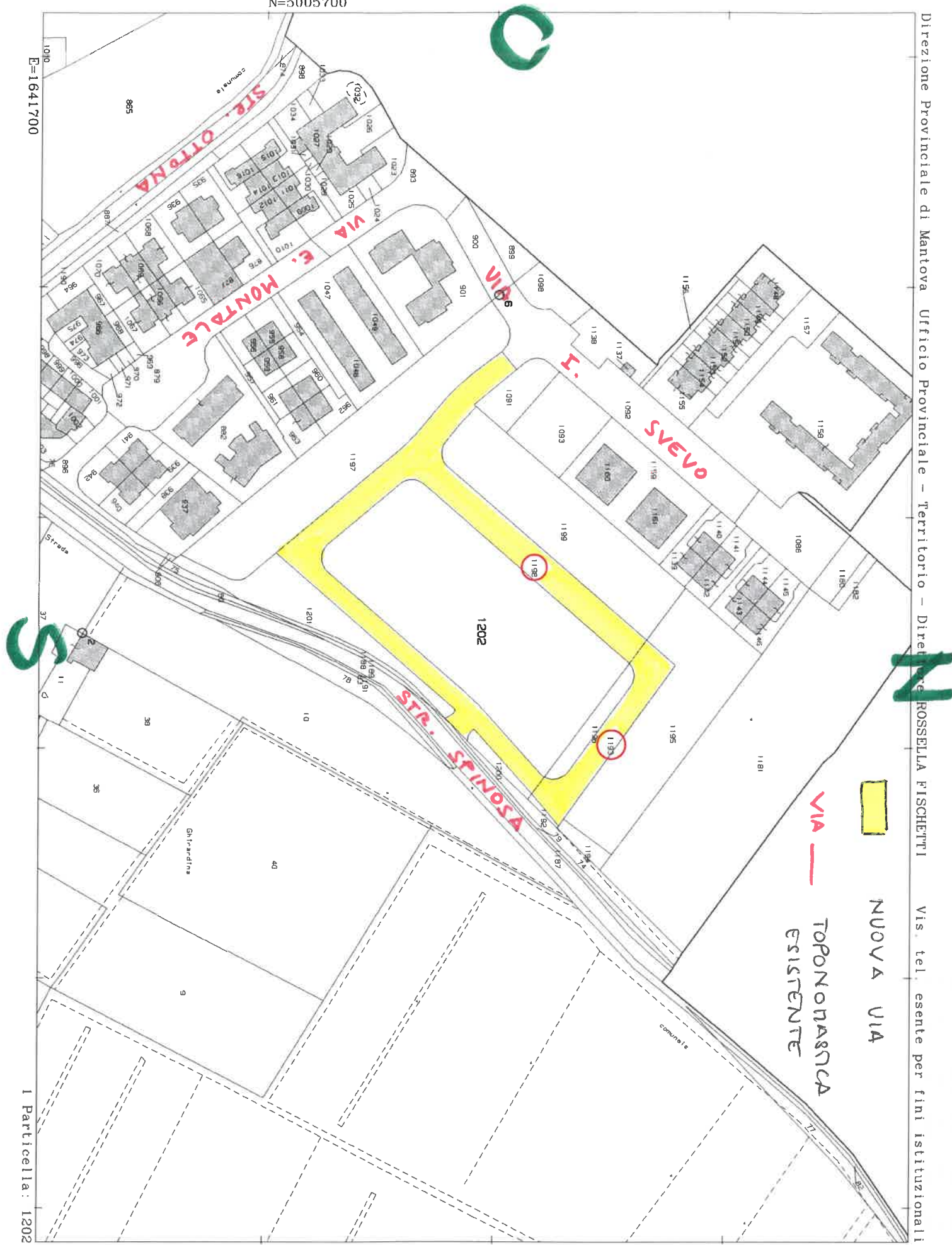

Comune: PORTO MANTOVANO  
Foglio: 30

Scala originale: 1:2000  
Dimensione cornice: 534.000 x 378.000 metri

21-Set-2019 9:23:14  
Prot. n. T6362/2019

I Particella: 1202

# Via Alda Merini

**Alda Merini**

*poetessa*

(21 marzo 1931 – 1° novembre 2009)



Alda Merini, nata a Milano il 21 marzo 1931, il primo giorno di primavera – come ebbe a scrivere in una delle sue più note composizioni – è stata una poetessa.

Seconda di tre figli, della sua famiglia e della sua infanzia di conosce quel poco che lei stessa scrisse in brevi note autobiografiche in occasione della seconda edizione dell'antologia di Spagnoletti.

Fu proprio Giacinto Spagnoletti, lungimirante critico letterario, a sostenerla appena quindicenne nella pubblicazione delle sue prime composizioni.

Nella sua vita, fin da giovane, conobbe lunghi periodi di internamento in cliniche psichiatriche, che segnarono sensibilmente il suo carattere e la sua ricca produzione poetica.

Nel 2002 fu insignita del titolo di Commendatore al merito della Repubblica e del Sigillo Lombardo, onorificenza assegnatale dal Consiglio Regionale della Lombardia.

Nel 2007 l'Università degli Studi di Messina le conferì la laurea *honoris causa* in Teoria della comunicazione e dei linguaggi.

Morì a Milano il 1° novembre 2009.



# COMUNE DI PORTO MANTOVANO

PROVINCIA DI MANTOVA  
SETTORE AMMINISTRATIVO  
DEMOGRAFICI - URP - ELETTORALE

**OGGETTO: INTITOLAZIONE NUOVA AREA DI CIRCOLAZIONE LOTTIZZAZIONE A  
VOCAZIONE RESIDENZIALE AT 005 SPINOSA, TOPONOMASTICA VIA ALDA MERINI  
POETESSA**

PARERE IN ORDINE ALLA REGOLARITA' TECNICA

Per i fini previsti dall'art. 49 del D. Lgs 18.08.2000 n° 267, si esprime sulla proposta di deliberazione in oggetto parere **FAVOREVOLE** in merito alla regolarità tecnica.

Note:

Lì, 21/05/2021

LA RESPONSABILE DI SETTORE

**BADARI SARA**

(Sottoscritto digitalmente ai sensi  
dell'art. 21 D.Lgs n 82/2005 e s.m.i.)





# COMUNE DI PORTO MANTOVANO

PROVINCIA DI MANTOVA

Area Servizi Finanziari Settore Ragioneria – Finanze – Bilancio

**OGGETTO: INTITOLAZIONE NUOVA AREA DI CIRCOLAZIONE LOTTIZZAZIONE A  
VOCAZIONE RESIDENZIALE AT 005 SPINOSA, TOPONOMASTICA VIA ALDA MERINI  
POETESSA**

PARERE IN ORDINE ALLA REGOLARITA' CONTABILE

Per i fini previsti dall'art. 49 del D. Lgs 18.08.2000 n° 267, si esprime sulla proposta di deliberazione in oggetto parere **NON APPOSTO** in merito alla regolarità contabile.

Note:

Lì, 21/05/2021

LA RESPONSABILE DI SETTORE  
DEL BON ANGELA

(Sottoscritto digitalmente ai sensi  
dell'art. 21 D.Lgs n 82/2005 e s.m.i.)



# COMUNE DI PORTO MANTOVANO

## PROVINCIA DI MANTOVA

Attestazione di Pubblicazione

Deliberazione di Giunta Comunale

N. 56 del 22/05/2021

**Oggetto:** INTITOLAZIONE NUOVA AREA DI CIRCOLAZIONE LOTTIZZAZIONE A VOCAZIONE RESIDENZIALE AT 005 SPINOSA, TOPONOMASTICA VIA ALDA MERINI POETESSA.

Si dichiara la regolare pubblicazione della presente deliberazione all'Albo Pretorio on line di questo Comune a partire dal **22/05/2021** e sino al **06/06/2021** per 15 giorni consecutivi, ai sensi dell'art. 124 del D. Lgs. 18.08.2000 n. 267

Porto Mantovano li, 22/05/2021

**IL SEGRETARIO GENERALE**  
**(MELI BIANCA)**

(sottoscritto digitalmente ai sensi  
dell'art. 21 del D.Lgs. n. 82/2005 e s.m.i.)



**COMUNE DI PORTO MANTOVANO**  
PROVINCIA DI MANTOVA

Certificato di Esecutività

**Deliberazione di Giunta Comunale**

**N. 56 del 22/05/2021**

**Oggetto: INTITOLAZIONE NUOVA AREA DI CIRCOLAZIONE LOTTIZZAZIONE A VOCAZIONE RESIDENZIALE AT 005 SPINOSA, TOPONOMASTICA VIA ALDA MERINI POETESSA.**

Visto l'art. 134 – III comma del D. Lgs. 18.08.2000, n. 267 la presente deliberazione pubblicata all'Albo Pretorio on-line in data **22/05/2021** é divenuta esecutiva per decorrenza dei termini il **02/06/2021**

Porto Mantovano li, 11/06/2021

**IL SEGRETARIO COMUNALE**  
(MELI BIANCA)

(sottoscritto digitalmente ai sensi  
dell'art. 21 del D.Lgs. n. 82/2005 e s.m.i.)